PERÚ | Ministerio de la Producción

BOLETÍN DIARIO DE LA TEMPERATURA SUPERFICIAL DEL AGUA EN EL LAGO TITICACA

Año 1, N°130 — Domingo, 19 de junio, 2016

El **Boletín Diario de la Temperatura Superficial del Agua en el Lago Titicaca** es un producto de la Dirección General de Investigaciones Oceanográficas y Cambio Climático (DGIOCC) y del Laboratorio Descentralizado de Puno, ambos del Instituto del Mar del Perú (IMARPE).
Este producto tiene el propósito de informar a la sociedad de las variaciones diarias de la temperatura superficial del agua en las estaciones limnológicas que administra el IMARPE en las localidades de Puno, Juli y Ramis.

Figura 1. Localización de las estaciones limnológicas del IMARPE en el Lago Titicaca. Los mapas base y en el recuadro se adaptaron de NASA y de GEBCO (2014).

Tabla 1. Temperatura superficial del agua (°C) y valores referenciales de sus anomalías[1] (°C) en estaciones del Lago Titicaca el 18 de junio de 2016.

Estación	Climatología	T, °C	ΔT[1], °C
Puno	2011-2015	13,40	+0,90
Juli	2009-2015	14,33	+0,38
Ramis	2009-2015	14,87	+0,73

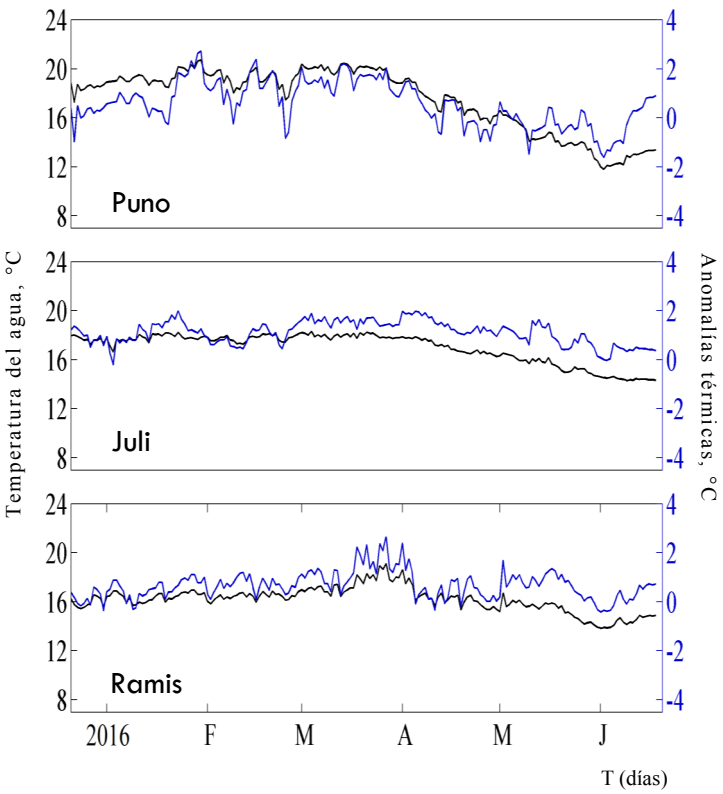

Figura 2. Series de tiempo de la temperatura superficial del agua (°C, línea de color negro) y sus anomalías (°C, línea de color azul) en estaciones del Lago Titicaca para los últimos seis meses al 18 de junio de 2016.

El contenido del Boletín se puede reproducir citándolo así: Boletín Diario de la Temperatura Superficial del Agua en el Lago Titicaca [en linea]. Callao, Instituto del Mar del Perú. Año 1, N°130, 19 de junio de 2016. http://www.imarpe.pe/imarpe/index.php id_seccion=I0178020400000000000000.

© 2016 Instituto del Mar del Perú.
Esquina Gamarra y General Valle, Chucuito, Callao - Perú.

Consultas: Servicios y Productos Oceanográficos/AFIOF/DGIOCC/IMARPE.
Correo electrónico: lhfm_productos@imarpe.gob.pe.
Teléfono: (51 1) 208 8650 (Extensión 828).

Suscripciones: Complete este formulario.

Hecho el Depósito Legal en la Biblioteca Nacional del Perú N°2016-02932.