



Reporte 1. Pesquería de Merluza

Al 6 de enero de 2021

Desembarque (t) de recursos demersales de la flota arrastrera

	INDUSTRIAL			TOTAL	OTROS	TOTAL	Número embarcaciones		
	EAC	EAME	EME	merluza	demersales		EAC	EAME	EME
Jul. 2020	1574.7	1235.5		2810.2	284.1	3094.3			
Ago. 2020	1824.4	1771.3		3595.7	176.6	3772.3			
Set. 2020	466.3	391.6		857.9	45.4	903.3			
Oct. 2020	291.5	512.2		803.7	144	947.7			
Nov. 2020	968.6	1219.1		2187.7	389	2576.7			
Dic. 2020	1208.9	1403.8		2612.7	261.5	2874.2			
1 Ene									
2 Ene									
3 Ene									
4 Ene	90.6	78.1		168.7	31.3	200	7	2	
5 Ene	74.9	82		156.9	15	171.9	6	2	
6 Ene	14.8	42.3		57.1	0.6	57.7	1	1	
TOTAL	6514.7	6735.9		13250.6	1347.5	14598.1	14	5	

Distribución espacial de la flota por subárea

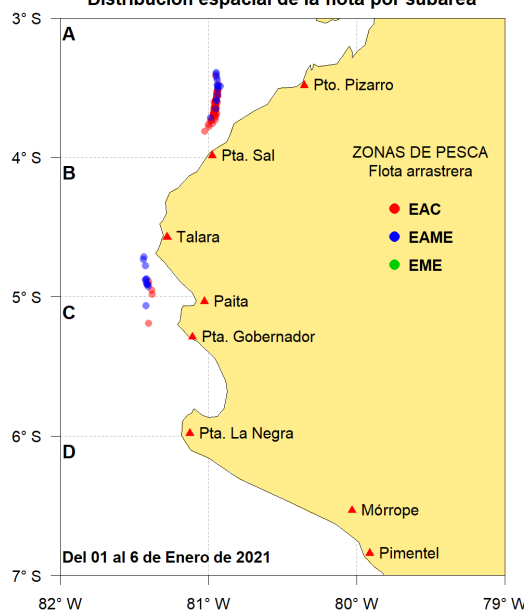

Captura (t) por subárea

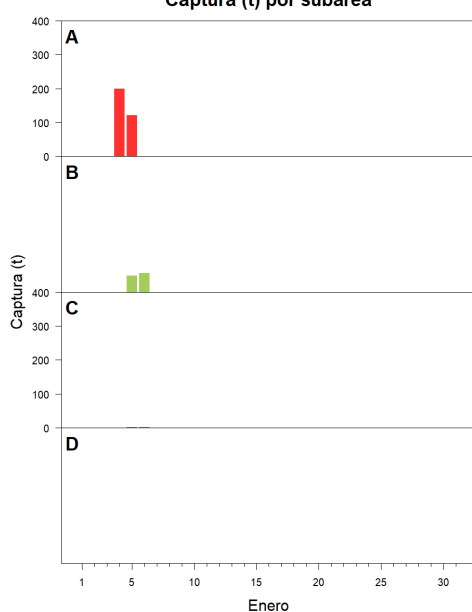

Estructura acumulada de tallas por subárea

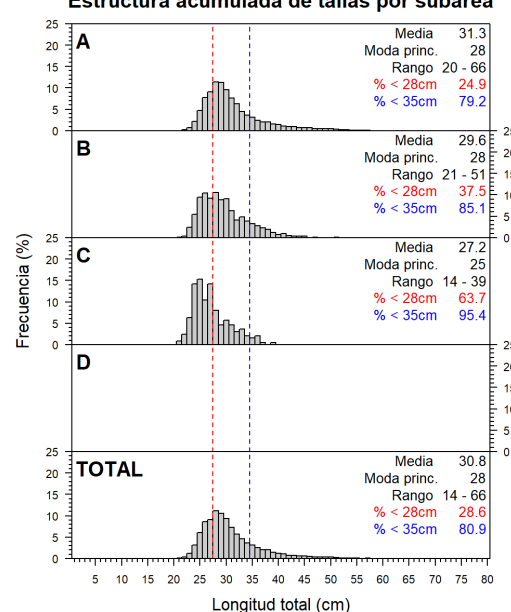

Longitud media (cm) por subáreas

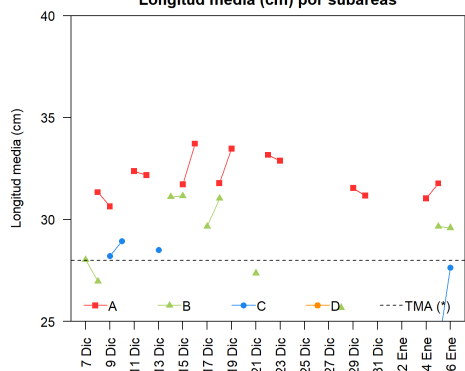

Desembarque (t) por tipo de flota

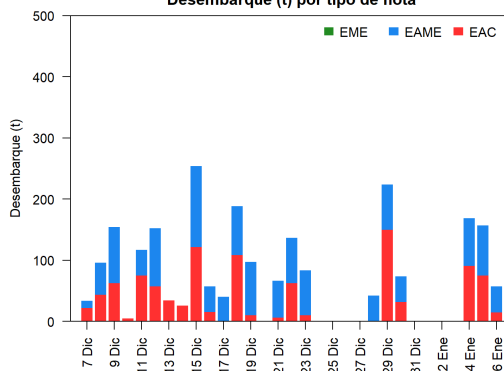

Balance de la cuota de Merluza Julio 2020 - Junio 2021 (50 823 t)

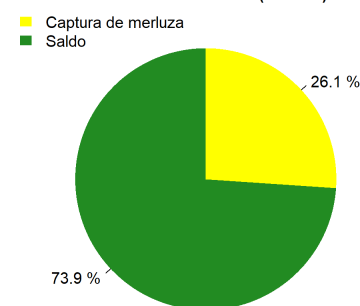

Estadísticas descriptivas de la estructura de tallas por subárea al 6 de enero de 2021

	A				B				C				D			
	Rango	Moda	Media	%<28cm	Rango	Moda	Media	%<28cm	Rango	Moda	Media	%<28cm	Rango	Moda	Media	%<28cm
31-Dic																
1-Ene																
2-Ene																
3-Ene																
4-Ene	20 - 66	28	31	26.5												
5-Ene	22 - 62	29	31.8	22.3	21 - 51	26	29.7	46.1	14 - 30	24	23.8	95.9				
6-Ene					21 - 46	28	29.6	32.1	22 - 39	27	27.6	59.6				

Cifras preliminares.

(*) Talla Mínima Autorizada

El 31 de diciembre del 2020 y del 1 al 3 de enero del 2021, no hubo desembarque del recurso merluza.