



**IMARPE**  
INSTITUTO DEL MAR DEL PERÚ

**DIRECCIÓN EJECUTIVA-CIENTÍFICA**  
DIRECCIÓN GENERAL DE INVESTIGACIONES EN RECURSOS DEMERSALES Y LITORALES  
**ÁREA FUNCIONAL DE INVESTIGACIONES EN PECES DEMERSALES, BENTÓNICOS Y LITORALES**  
Regimen Provisional de Pesca del Recurso Merluza, 1 de julio 2019 - 30 junio 2020  
R.M. N° 290-2019-PRODUCE  
Área autorizada de pesca: Extremo norte a 07°00' LS



Reporte 1. Pesquería de Merluza

Al 10 de enero de 2020

Desembarque (t) de recursos demersales de la flota arrastrera

	INDUSTRIAL			TOTAL	OTROS	TOTAL	Número embarcaciones		
	EAC	EAME	EME	merluza	demersales		EAC	EAME	EME
jul 2019	989.8	1167.2		2157	333.8	2490.8			
ago 2019	1176.4	1732.7		2909.1	728.3	3637.4			
sep 2019	340.4	701.4		1041.8	148.6	1190.4			
oct 2019	502.9	456.7		959.6	293.9	1253.5			
nov 2019	264.8	368.2		633	180.3	813.3			
dic 2019	364.1	915.5		1279.6	124.8	1404.4			
01-5 Ene	54.9	47.9		102.8	6	108.8			
6 Ene	27.2	48.4		75.6	4.5	80.1	5	2	
7 Ene	5	22.9		27.9	0.6	28.5	1	1	
8 Ene	9	12.4		21.4	1.5	22.9	1	2	
9 Ene									
10 Ene		6.9		6.9	0.1	7		1	
<b>TOTAL</b>	<b>3734.5</b>	<b>5480.2</b>		<b>9214.7</b>	<b>1822.4</b>	<b>11037.1</b>	<b>7</b>	<b>6</b>	

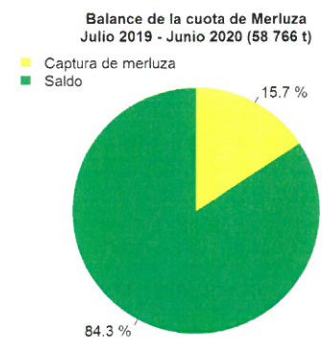
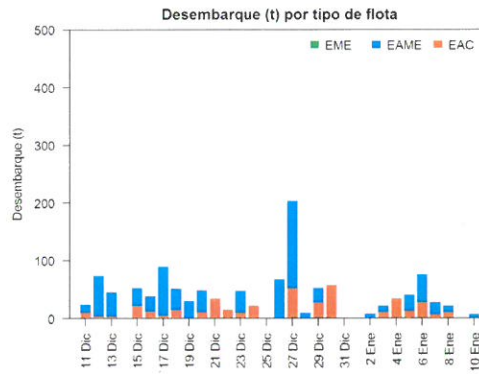
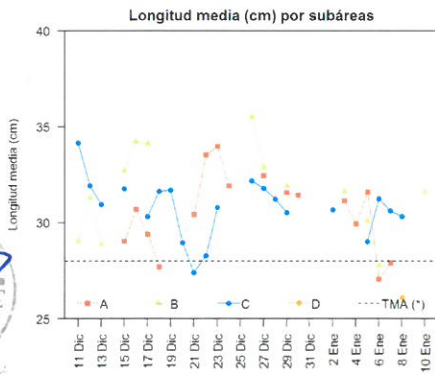
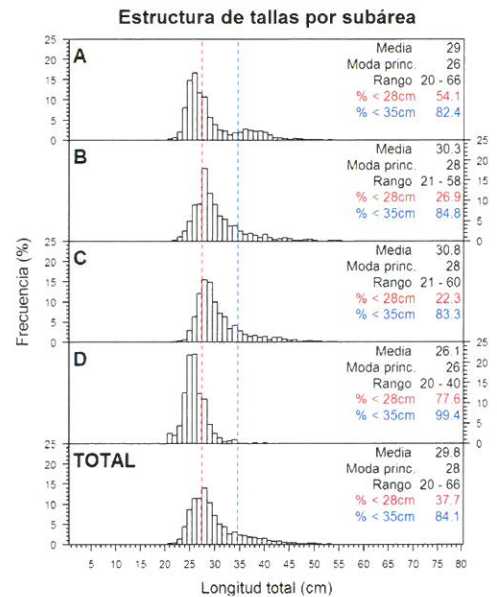
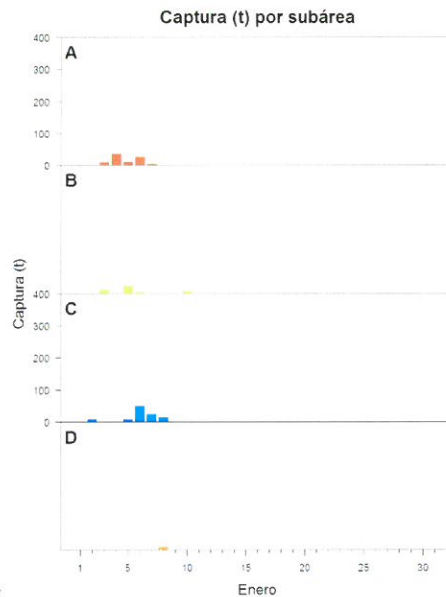
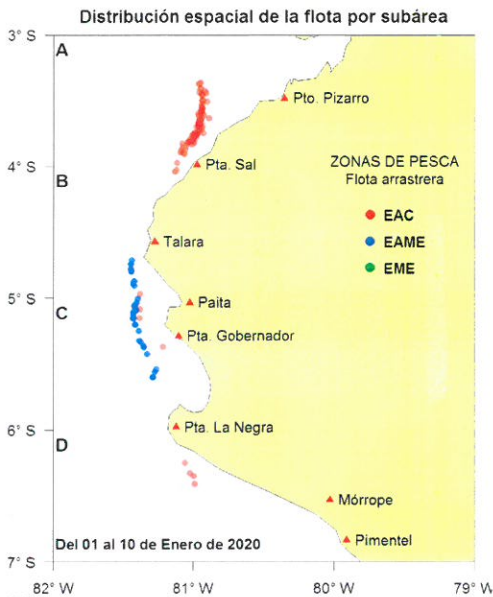

Estadísticas descriptivas de la estructura de tallas por subárea al 10 de enero de 2020

	A				B				C				D			
	Rango	Moda	Media	% < 28cm	Rango	Moda	Media	% < 28cm	Rango	Moda	Media	% < 28cm	Rango	Moda	Media	% < 28cm
4-Ene	21 - 66	26	29.9	45.6												
5-Ene	22 - 62	26	31.6	34.9	22 - 58	28	30.1	23.3	21 - 46	28	29	42.3				
6-Ene	20 - 57	26	27	73	21 - 41	26	27.8	58.1	22 - 54	28	31.2	22.4				
7-Ene	21 - 46	26	27.9	67.5					21 - 50	29	30.6	20.7				
8-Ene									22 - 50	29	30.3	20.6	20 - 40	26	26.1	77.6
9-Ene																
10-Ene					23 - 56	28	31.6	21.2								

Cifras preliminares.

(\*) Talla Mínima Autorizada

