



Reporte 1. Pesquería de Merluza

Al 12 de enero de 2021

Desembarque (t) de recursos demersales de la flota arrastrera

	INDUSTRIAL			TOTAL	OTROS	TOTAL	Número embarcaciones		
	EAC	EAME	EME	merluza	demersales		EAC	EAME	EME
jul 2020	1574.7	1235.5		2810.2	284.1	3094.3			
ago 2020	1824.4	1771.3		3595.7	176.6	3772.3			
sep 2020	466.3	391.6		857.9	45.4	903.3			
oct 2020	291.5	512.2		803.7	144	947.7			
nov 2020	968.6	1219.1		2187.7	389	2576.7			
dic 2020	1208.9	1403.8		2612.7	261.5	2874.2			
01-7 Ene	180.4	202.3		382.7	46.9	429.6			
8 Ene	112	123		235	14	249	9	3	
9 Ene	59.6	66.9		126.5	2.7	129.2	4	2	
10 Ene									
11 Ene	68.6	75.1		143.7	23.5	167.2	5	2	
12 Ene	141.2	149.7		290.9	35.3	326.2	10	4	
<b>TOTAL</b>	<b>6896.2</b>	<b>7150.5</b>		<b>14046.7</b>	<b>1423</b>	<b>15469.7</b>	<b>28</b>	<b>11</b>	

Distribución espacial de la flota por subárea

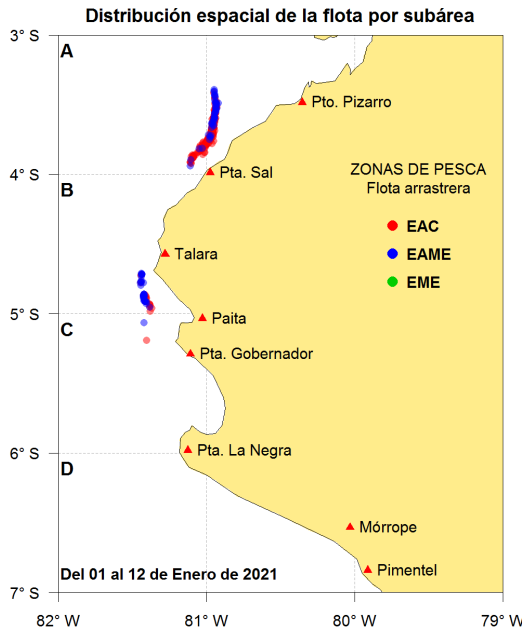

Captura (t) por subárea

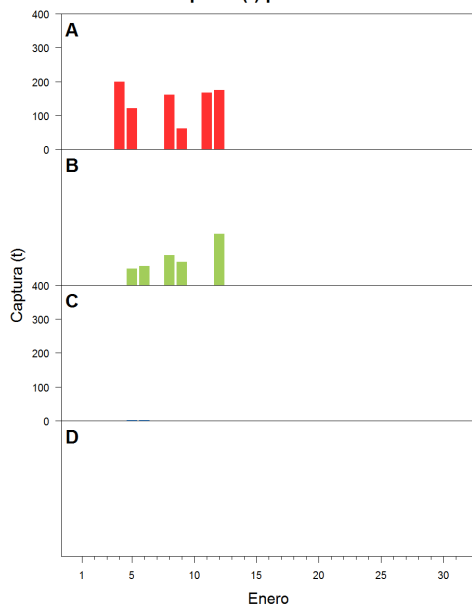

Estructura acumulada de tallas por subárea

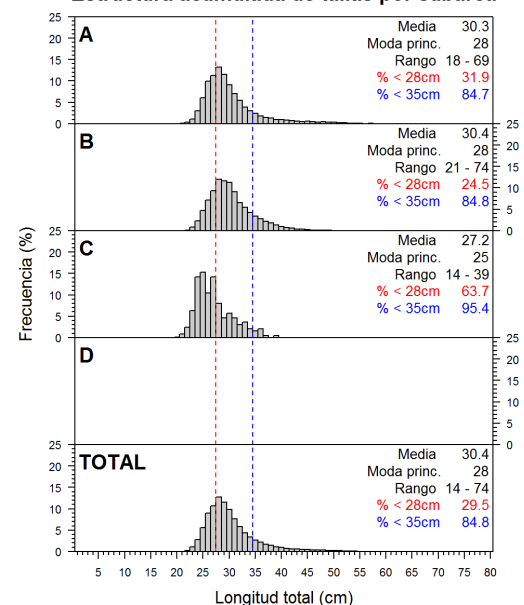

Longitud media (cm) por subáreas

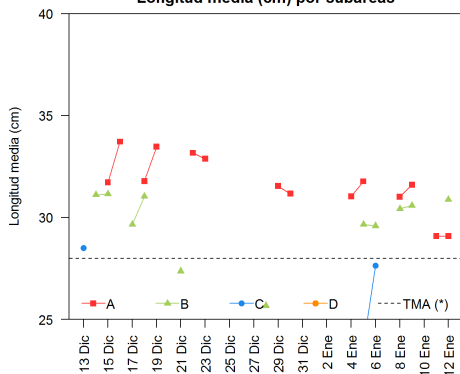

Desembarque (t) por tipo de flota

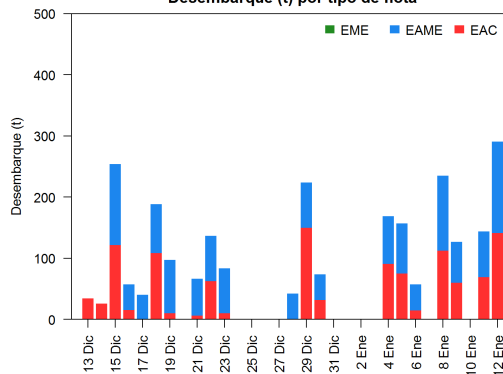

Balance de la cuota de Merluza Julio 2020 - Junio 2021 (50 823 t)

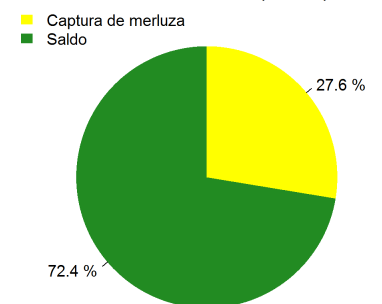

Estadísticas descriptivas de la estructura de tallas por subárea al 12 de enero de 2021

	A				B				C				D			
	Rango	Moda	Media	% < 28cm	Rango	Moda	Media	% < 28cm	Rango	Moda	Media	% < 28cm	Rango	Moda	Media	% < 28cm
6-Ene					21 - 46	28	29.6	32.1	22 - 39	27	27.6	59.6				
7-Ene																
8-Ene	18 - 69	29	31	24.7	22 - 48	29	30.4	20.7								
9-Ene	22 - 57	29	31.6	11.7	22 - 50	29	30.6	22.5								
10-Ene																
11-Ene	20 - 61	28	29.1	44.3												
12-Ene	20 - 61	28	29.1	42.8	23 - 74	28	30.9	18.7								

Cifras preliminares.

(\*) Talla Mínima Autorizada

Los días 7 y 10 de enero del 2021, no hubo desembarque del recurso merluza.