



Reporte 1. Pesquería de Merluza

Al 23 de enero de 2021

Desembarque (t) de recursos demersales de la flota arrastrera

	INDUSTRIAL			TOTAL	OTROS	TOTAL	Número embarcaciones		
	EAC	EAME	EME	merluza	demersales		EAC	EAME	EME
Jul. 2020	1574.7	1235.5		2810.2	284.1	3094.3			
Ago. 2020	1824.4	1771.3		3595.7	176.6	3772.3			
Set. 2020	466.3	391.6		857.9	45.4	903.3			
Oct. 2020	291.5	512.2		803.7	144	947.7			
Nov. 2020	968.6	1219.1		2187.7	389	2576.7			
Dic. 2020	1208.9	1403.8		2612.7	261.5	2874.2			
01-18 Ene	862.5	812.1		1674.6	139.6	1814.2			
19 Ene	140.2	39.5		179.7	6	185.7	10	1	
20 Ene	134.2	39.4		173.6	6.5	180.1	8	1	
21 Ene									
22 Ene	83	44.9		127.9	10	137.9	7	2	
23 Ene	23.5	59.5		83	5.8	88.8	2	2	
TOTAL	7577.8	7528.9		15106.7	1468.5	16575.2	27	6	

Distribución espacial de la flota por subárea

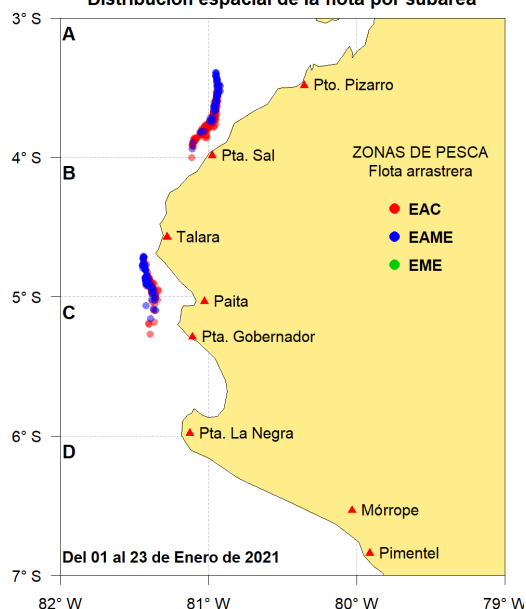

Captura (t) por subárea

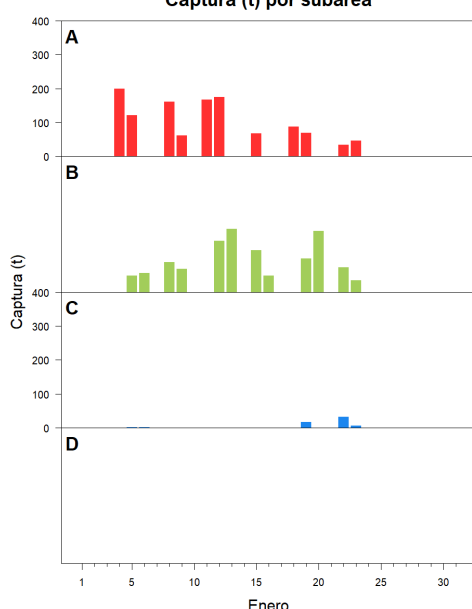

Estructura acumulada de tallas por subárea

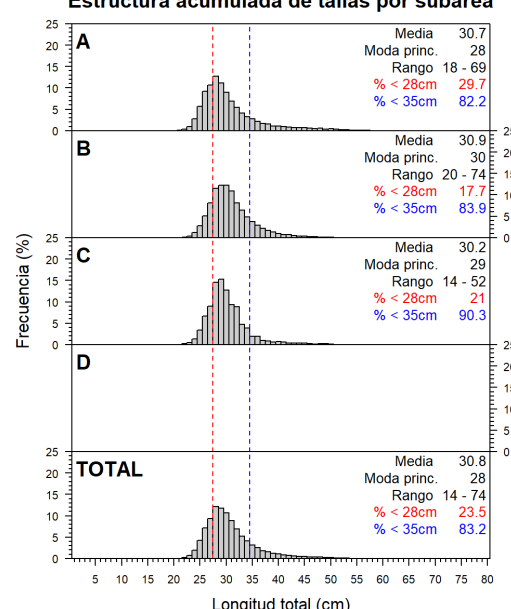

Longitud media (cm) por subáreas

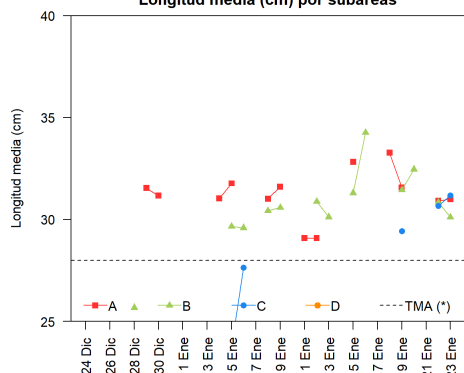

Desembarque (t) por tipo de flota

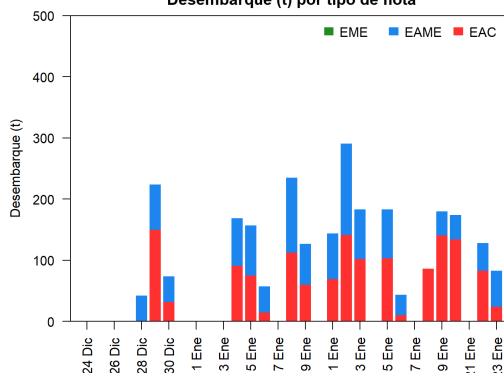

Balance de la cuota de Merluza Julio 2020 - Junio 2021 (50 823 t)

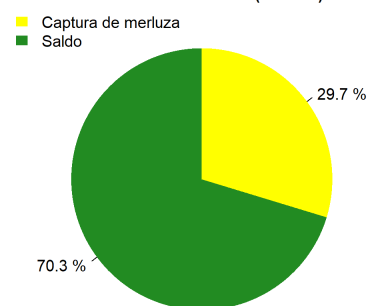

Estadísticas descriptivas de la estructura de tallas por subárea al 23 de enero de 2021

	A				B				C				D			
	Rango	Moda	Media	% < 28cm	Rango	Moda	Media	% < 28cm	Rango	Moda	Media	% < 28cm	Rango	Moda	Media	% < 28cm
17-Ene																
18-Ene	20 - 59	29	33.3	12.9												
19-Ene	22 - 61	28	31.6	25.3	20 - 58	30	31.5	8.7	22 - 52	28	29.4	29.4				
20-Ene					22 - 57	31	32.5	7.7								
21-Ene																
22-Ene	21 - 63	29	30.9	27.1	21 - 56	29	30.8	16.4	23 - 52	29	30.7	13.5				
23-Ene	21 - 63	28	31	26.6	22 - 51	28	30.1	25.6	22 - 50	29	31.2	13.8				

Cifras preliminares.

(*) Talla Mínima Autorizada

Los días 17 y 21 de enero del 2021, no hubo desembarque del recurso merluza.