



INSTITUTO DEL MAR DEL PERÚ
 DIRECCIÓN GENERAL DE INVESTIGACIONES EN RECURSOS PELÁGICOS
 ÁREA FUNCIONAL DE INVESTIGACIONES DE RECURSOS NERÍTICOS PELÁGICOS
 LABORATORIO DE BIOLOGÍA REPRODUCTIVA



REPORTE DE INDICADORES REPRODUCTIVOS DE ANCHOVETA PERUANA *Engraulis ringens*
Nº 06/ 2022
DIA: 15 DE MAYO DEL 2022

REGIÓN NORTE-CENTRO



Figura 1. Fracción desovante o índice de actividad desovante (FD o IAD) de anchoveta peruana *Engraulis ringens* de la región norte-centro, de enero 2020 al 15 de mayo 2022 con el patrón (1992-2012) .



Figura 2. Índice gonadosomático (IGS) de anchoveta peruana *Engraulis ringens* de la región norte-centro, de enero 2020 al 15 de mayo 2022 con el patrón (1992-2012).

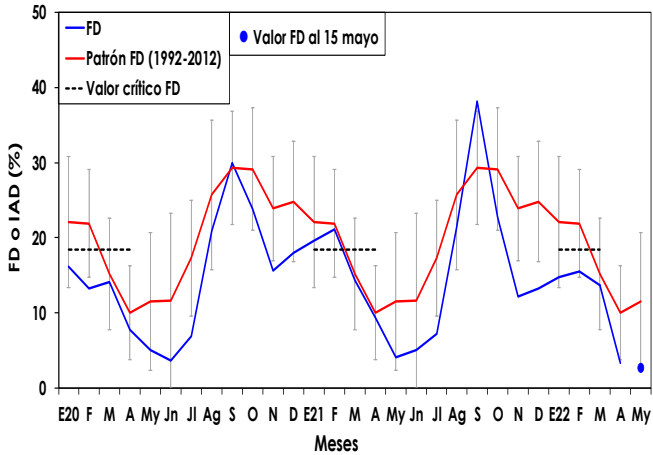

Figura 3. Índice de atresia o índice de atresia ovocitaria (IA o IAO) de anchoveta peruana *Engraulis ringens* de la región norte-centro, de enero 2020 al 15 de mayo 2022 con el patrón (2006-2012).

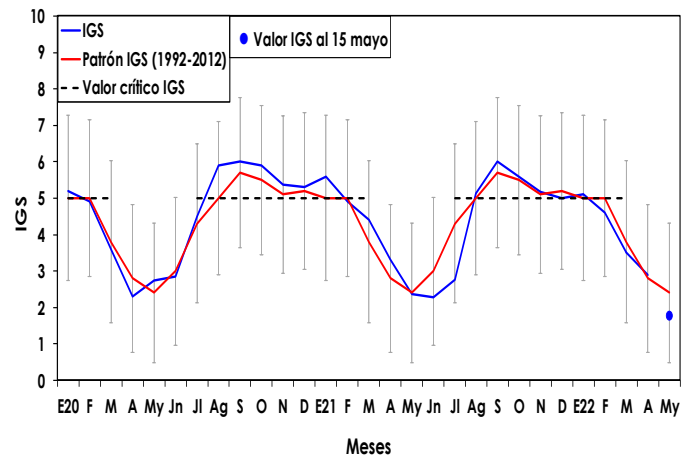

Figura 4. Contenido grasa (CG) de anchoveta peruana *Engraulis ringens* de la región norte-centro, de enero 2020 al 15 de mayo 2022 con el patrón (2002-2012).

INFORMACIÓN COMPLEMENTARIA:

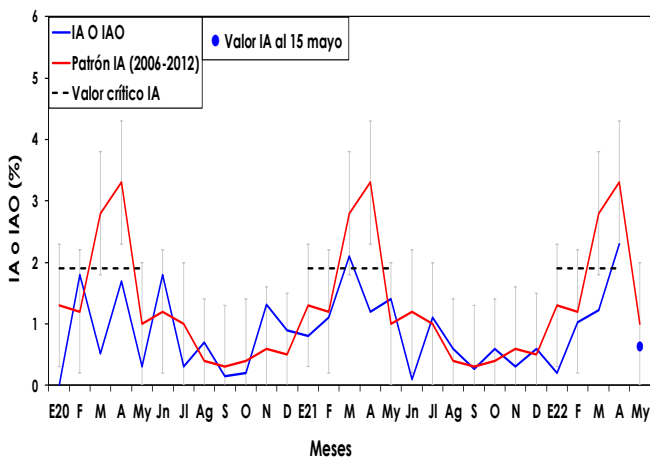
VALORES CRÍTICOS O REFERENCIALES

FD o IAD : Invierno-Primavera: 27,7
 Verano: 18,4

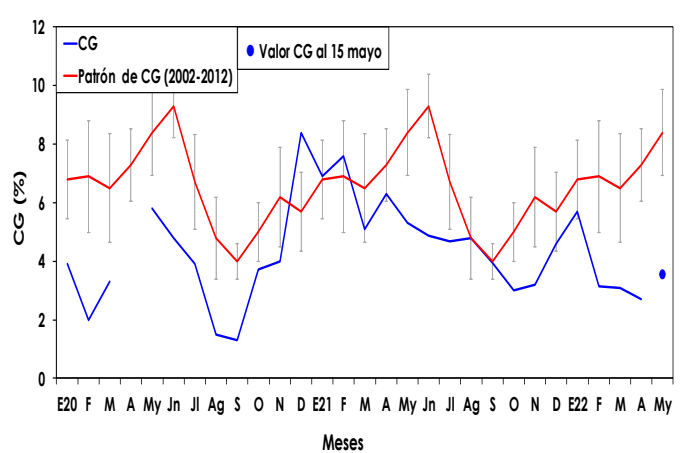
IGS : 5,0
 IA o IAO : 1,9

El valor crítico, indicador de los periodos de máximo desove (FD o IAD), se muestra en línea punteada.

COMENTARIO

La anchoveta del stock norte-centro del litoral peruano al 15 de mayo del 2022, mostró la disminución de su fracción desovante o índice de actividad desovante (FD o IAD) e índice gonadosomático (IGS), lo cual denota que continúa la disminución de los procesos de maduración gonadal y desove (Fig. 1 y 2). El índice de atresia o índice de atresia ovocitaria (IA o IAO) mostró un decremento siguiendo la tendencia de su patrón (Fig. 3). Por otro lado, el valor del contenido grasa (CG) aumentó, mostrando un comportamiento de acorde a su condición reproductiva (Fig. 4).

En general, los indicadores reproductivos de la anchoveta peruana del stock norte-centro, al 15 de mayo del 2022, mostraron que la maduración gonadal y desove han disminuido, lo cual es propio del periodo de inactividad reproductiva en el que se encuentra y que es acorde a lo esperado para esta época del año.



INSTITUTO DEL MAR DEL PERÚ
DIRECCIÓN GENERAL DE INVESTIGACIONES EN RECURSOS PELÁGICOS
ÁREA FUNCIONAL DE INVESTIGACIONES DE RECURSOS NERÍTICOS Y PELÁGICOS
LABORATORIO DE BIOLOGÍA REPRODUCTIVA



GLOSARIO

Índice gonadosomático (IGS): Es un índice que relaciona el peso eviscerado del pez con el peso de la gónada hembra y es indicador de la actividad reproductiva.

Fracción desovante o índice de actividad de desove (FD o IAD): Es un índice que se obtiene en base a las lecturas de cortes histológicos de gónadas de hembras (ovarios), e indica el porcentaje de hembras desovantes en las muestras analizadas.

Índice de atresia o índice de atresia ovocitaria (IA o IAO): La atresia es una fase, posterior al desove, en la que las células sexuales femeninas (ovocitos) que no fueron expulsados, se reabsorben. El índice es una relación entre las hembras totales analizadas y las hembras que presentan ovocitos atrésicos (células sexuales femeninas en reabsorción) en sus ovarios. Un incremento del IA, nos indica la finalización del periodo de desove, el cual usualmente se produce en el otoño. Los valores referenciales de estos tres índices indican el inicio o finalización del periodo de desove.

Contenido graso (CG): El contenido graso, es el promedio del porcentaje de grasa de las muestras de cada puerto; calculado utilizando el método de Soxhlet.



Figura 5. Valores promedio de contenido graso (CG) de anchoveta peruana *Engraulis ringens* por puertos en marzo, abril y mayo 2022.

COMENTARIO

La anchoveta peruana del stock sur, al 15 de mayo del 2022 mostró que los procesos de maduración gonadal y desove continuaron disminuyendo, acorde a lo esperado para la época, manteniendo la tendencia de su patrón histórico (Fig. 6).

La anchoveta peruana del stock sur, al 15 de mayo del 2022, mostró un valor de IGS que es propio de periodo de inactividad reproductiva, de acuerdo a lo esperado para la época.

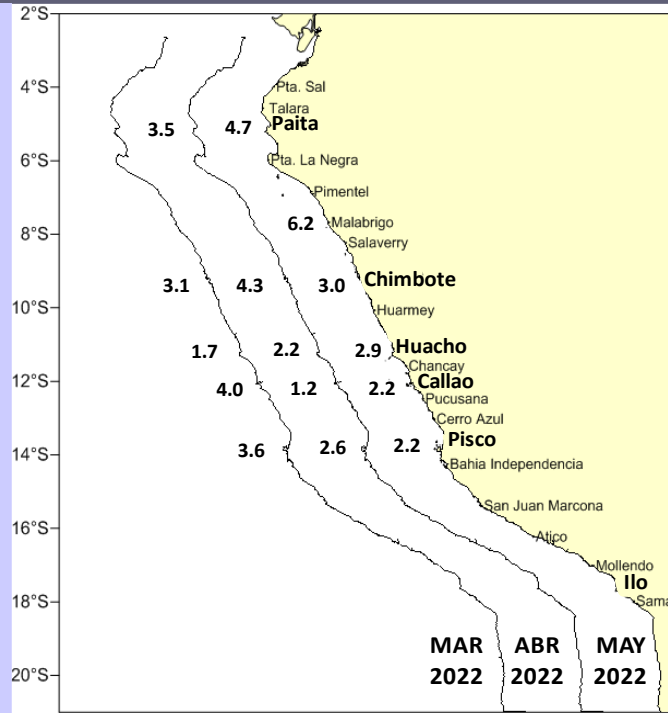
REGIÓN SUR

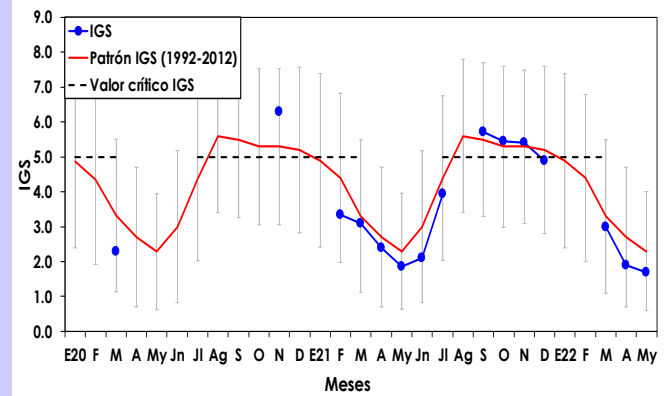

Figura 6. Índice gonadosomático (IGS) de anchoveta peruana *Engraulis ringens* de la región sur, de enero 2020 al 15 de mayo 2022 y el patrón (1992-2012).