



INSTITUTO DEL MAR DEL PERÚ  
DIRECCIÓN GENERAL DE INVESTIGACIONES EN RECURSOS PELÁGICOS  
ÁREA FUNCIONAL DE INVESTIGACIONES DE RECURSOS NERÍTICOS PELÁGICOS  
LABORATORIO DE BIOLOGÍA REPRODUCTIVA



REPORTE DE INDICADORES REPRODUCTIVOS DE ANCHOVETA PERUANA *Engraulis ringens*  
N° 10/ 2021  
DIA: 31 DE MAYO DEL 2021

REGIÓN NORTE-CENTRO

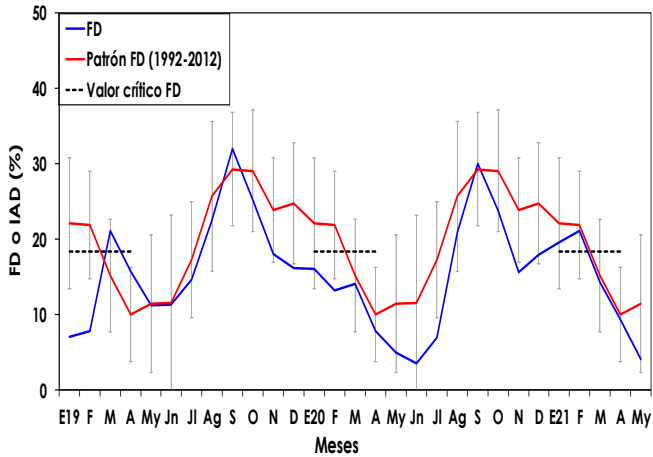

**Figura 1.** Fracción desovante o índice de actividad desovante (FD o IAD) de anchoveta peruana *Engraulis ringens* de la región norte-centro, de enero 2019 a mayo 2021 con el patrón (1992-2012) .

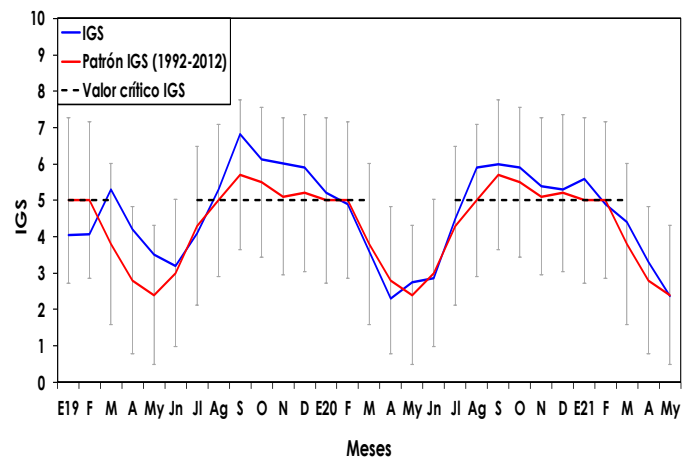

**Figura 2.** Índice gonadosomático (IGS) de anchoveta peruana *Engraulis ringens* de la región norte-centro, de enero 2019 a mayo 2021 con el patrón (1992-2012).

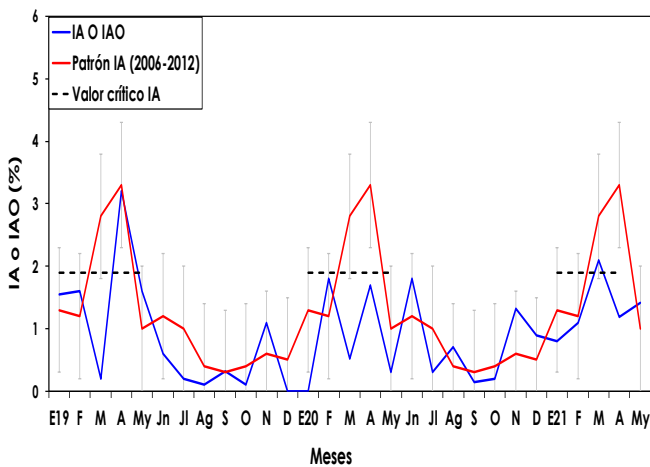

**Figura 3.** Índice de atresia o índice de atresia ovocitaria (IA o IAO) de anchoveta peruana *Engraulis ringens* de la región norte-centro, de enero 2019 a mayo 2021 con el patrón (2006-2012).

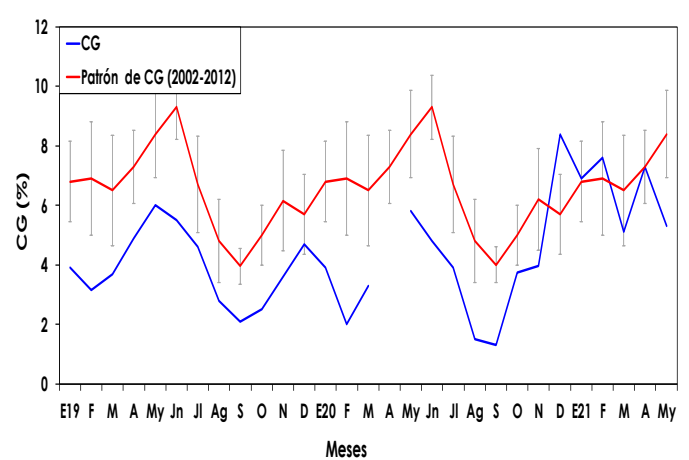

**Figura 4.** Contenido graso (CG) de anchoveta peruana *Engraulis ringens* de la región norte-centro, de enero 2019 a mayo 2021 con el patrón (2002-2012).

INFORMACIÓN  
COMPLEMENTARIA:

**VALORES CRÍTICOS O REFERENCIALES**

FD o IAD : Invierno-Primavera: 27,7  
Verano: 18,4

IGS : 5,0  
IA o IAO : 1,9

**El valor crítico, indicador de los periodos de máximo desove (FD o IAD), se muestra en línea punteada.**

**COMENTARIO**

La anchoveta peruana del stock norte centro, en el mes de mayo, presentó valores de los índices reproductivos fracción desovante o índice de actividad desovante (FD o IAD) e índice gonadosomático (IGS) inferiores al mes de abril (Fig. 1 y 2), debido a la disminución de los procesos de maduración gonadal y desove en toda la zona, de acuerdo al comportamiento histórico. El índice de atresia o índice de atresia ovocitaria (IA o IAO) mostró la aún presencia de procesos de reabsorción ovocitaria (Fig. 3) principalmente en individuos >14,0cm LT. Por otro lado, el contenido graso (CG) disminuyó respecto a lo observado desde diciembre del 2020 (Fig. 4), relacionado a algunos procesos de maduración gonadal y desove observados principalmente en individuos de >14,0cm LT.

En general, los indicadores reproductivos de la anchoveta peruana del stock norte-centro en el mes de mayo, mostraron que el recurso se encuentra en su periodo de inactividad reproductiva, acorde a lo esperado para la época.



INSTITUTO DEL MAR DEL PERÚ  
DIRECCIÓN GENERAL DE INVESTIGACIONES EN RECURSOS PELÁGICOS  
ÁREA FUNCIONAL DE INVESTIGACIONES DE RECURSOS NERÍTICOS Y PELÁGICOS  
LABORATORIO DE BIOLOGÍA REPRODUCTIVA



**GLOSARIO**

Índice gonadosomático (IGS): Es un índice que relaciona el peso eviscerado del pez con el peso de la gónada hembra y es indicador de la actividad reproductiva.

Fracción desovante o índice de actividad de desove (FD o IAD): Es un índice que se obtiene en base a las lecturas de cortes histológicos de gónadas de hembras (ovarios), e indica el porcentaje de hembras desovantes en las muestras analizadas.

Índice de atresia o índice de atresia ovocitaria (IA o IAO): La atresia es una fase, posterior al desove, en la que las células sexuales femeninas (ovocitos) que no fueron expulsados, se reabsorben. El índice es una relación entre las hembras totales analizadas y las hembras que presentan ovocitos atrésicos (células sexuales femeninas en reabsorción) en sus ovarios. Un incremento del IA, nos indica la finalización del periodo de desove, el cual usualmente se produce en el otoño. Los valores referenciales de estos tres índices indican el inicio o finalización del periodo de desove.

Contenido graso (CG): El contenido graso, es el promedio del porcentaje de grasa de las muestras de cada puerto; calculado utilizando el método de Soxhlet.

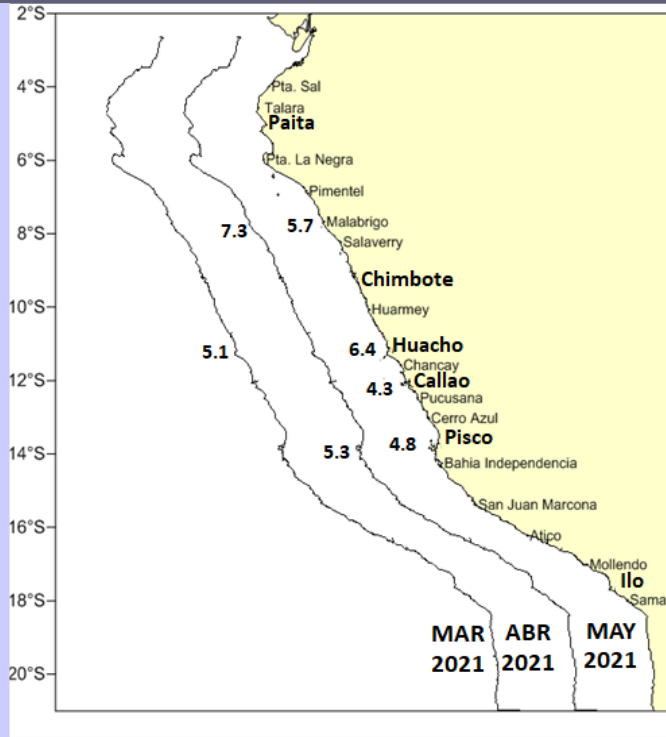

**Figura 5.** Valores promedio de contenido graso (CG) de anchoveta peruana *Engraulis ringens* por puertos durante marzo, abril y mayo del 2021.

**REGIÓN SUR**

**COMENTARIO**

El stock sur de la anchoveta peruana, mostró en marzo del 2020, un valor de IGS inferior a su patrón que indicó procesos de maduración gonadal y desove reducidos. Debido al Estado de Emergencia Sanitaria, no se obtuvo información desde el mes de abril a octubre. En noviembre, el IGS fue superior a su patrón, indicando importantes procesos de maduración gonadal y desove. En el 2021, el IGS mostró desde febrero hasta mayo, la disminución de los procesos de maduración gonadal y desove, observándose que el recurso en mayo estuvo en su periodo de inactividad reproductiva, de acuerdo a lo esperado para la época (Fig. 6).

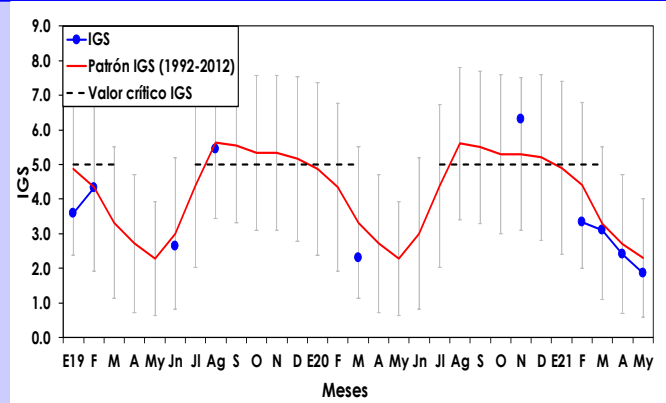

**Figura 6.** Índice gonadosomático (IGS) de anchoveta peruana *Engraulis ringens* de la región sur, de enero 2019 a mayo 2021 y el patrón (1992-2012).