



**INSTITUTO DEL MAR DEL PERU**  
 DIRECCIÓN GENERAL DE INVESTIGACIONES EN RECURSOS PELÁGICOS  
 ÁREA FUNCIONAL DE INVESTIGACIONES RECURSOS NERITICOS Y PELÁGICOS  
 LABORATORIO DE BIOLOGÍA REPRODUCTIVA



**REPORTE DE INDICADORES REPRODUCTIVOS DE ANCHOVETA PERUANA *Engraulis ringens***  
**N° 11/2018**  
**DIA: 31 DE MAYO DEL 2018**

**REGIÓN NORTE-CENTRO**

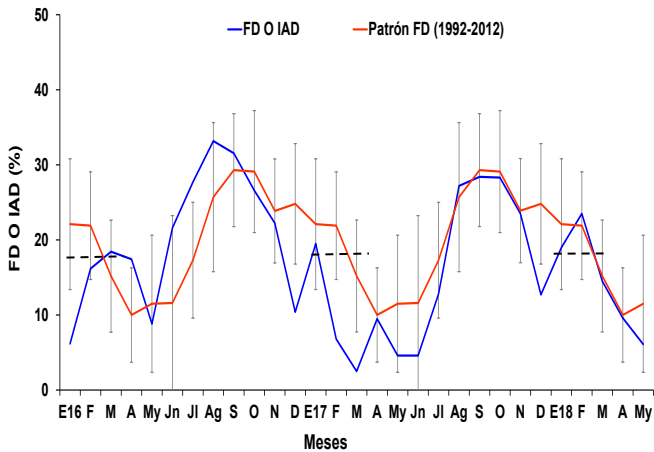

**Figura 1.** Fracción desovante o índice de actividad de desove (FD o IAD) de anchoveta peruana *Engraulis ringens* de la región norte-centro, de enero 2016 a mayo 2018 con el patrón 1992-2012.

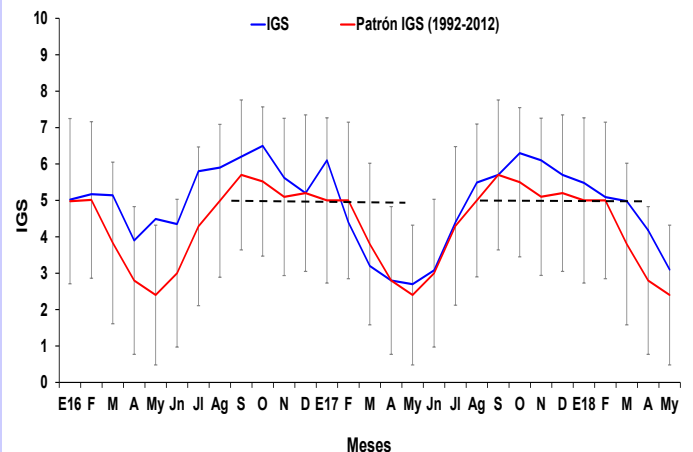

**Figura 2.** Índice gonadosomático (IGS) de anchoveta peruana *Engraulis ringens* de la región norte-centro, de enero 2016 a mayo 2018 con el patrón 1992-2012.

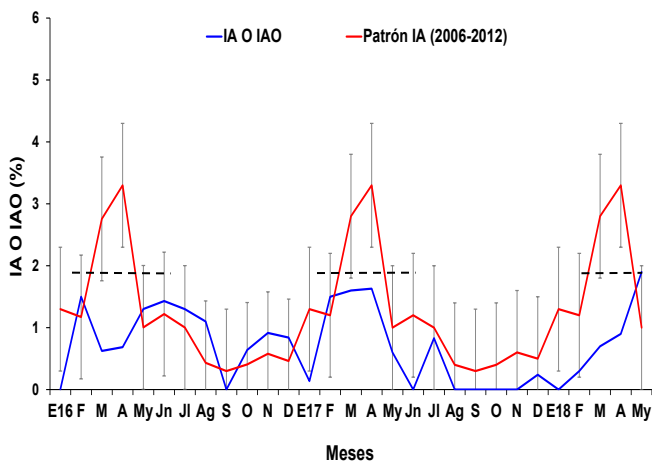

**Figura 3.** Índice de atresia o índice de atresia ovocitaria (IA o IAO) de anchoveta peruana *Engraulis ringens* de la región norte-centro, de enero 2016 a mayo 2018 con el patrón 2006-2012.

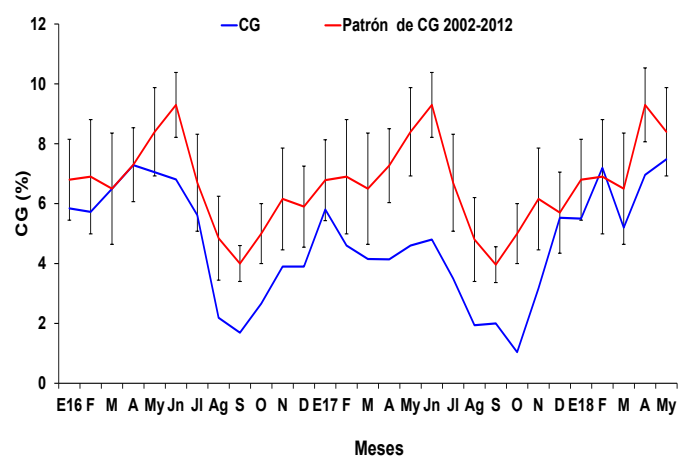

**Figura 4.** Contenido graso (CG) de anchoveta peruana *Engraulis ringens* de la región norte-centro, de enero 2016 a mayo 2018 con el patrón 2002-2012.

**INFORMACION  
 COMPLEMENTARIA:**

**VALORES CRÍTICOS O REFERENCIALES**

FD o IAD : Invierno-Primavera: 27,7  
 Verano: 13,4

IGS : 5,0  
 IA o IAO : 1,9

**El valor crítico, indicador de los periodos de máximo desove (FD o IAD), se muestra en línea punteada.**

**COMENTARIO**

La anchoveta peruana *Engraulis ringens* de la región norte-centro, en el mes de mayo, tuvo un valor de fracción desovante o índice de actividad de desove (FD o IAD) y de índice gonadosomático (IGS) inferior al mes de abril (Figs. 1 y 2), mostrando que los procesos de maduración y desove continuaron disminuyendo. El índice de atresia o índice de atresia ovocitaria (IA o IAO) y el contenido graso (CG) presentan incremento respecto al mes anterior (Figs. 4 y 5), acorde con su actual condición reproductiva.

Los índices reproductivos de la anchoveta peruana *Engraulis ringens* del stock norte-centro, en el mes de mayo, mostraron que el recurso presentó valores bajos de maduración y desove, lo cual es propio de su periodo de reposo gonadal.



INSTITUTO DEL MAR DEL PERU  
DIRECCIÓN GENERAL DE INVESTIGACIONES EN RECURSOS PELÁGICOS  
ÁREA FUNCIONAL DE INVESTIGACIONES RECURSOS NERITICOS Y PELÁGICOS  
LABORATORIO DE BIOLOGÍA REPRODUCTIVA



**COMENTARIO**

El stock sur de anchoveta peruana en el 2017, mostró en los meses de enero, febrero y marzo, un IGS con una tendencia similar a su patrón; mientras que desde abril hasta agosto el IGS tuvo valores inferiores a su patrón histórico, pero con una tendencia similar a este. Desde setiembre a diciembre no se ha contado con información. En el 2018, en los meses de enero, febrero y marzo, el IGS muestra valores superiores a su patrón histórico, observándose en marzo una disminución del mismo. En el mes de abril y mayo, no se tuvo información (Fig. 6).

**GLOSARIO**

Índice gonadosomático (IGS): Es un índice que relaciona el peso eviscerado del pez con el peso de la gónada hembra y es indicador de la actividad reproductiva.

Fracción desovante o índice de actividad de desove (FD o IAD): Es un índice que se obtiene en base a las lecturas de cortes histológicos de gónadas de hembras (ovarios), e indica el porcentaje de hembras desovantes en las muestras analizadas.

Índice de atresia o índice de atresia ovocitaria (IA o IAO): La atresia es una fase, posterior al desove, en la que las células sexuales femeninas (ovocitos) que no fueron expulsados, se reabsorben. El índice es una relación entre las hembras totales analizadas y las hembras que presentan ovocitos atrésicos (células sexuales femeninas en reabsorción) en sus ovarios. Un incremento del IA, nos indica la finalización del periodo de desove, el cual usualmente se produce en el otoño.

Contenido graso (CG): El contenido graso, es el promedio del porcentaje de grasa de las muestras de cada puerto; calculado utilizando el método de Soxhlet.

Los valores referenciales de estos tres índices indican el inicio o finalización del periodo de desove.



Figura 5. Valores promedio de contenido graso (CG) de anchoveta peruana *Engraulis ringens* por puertos durante marzo, abril y mayo del 2018.

**REGIÓN SUR**

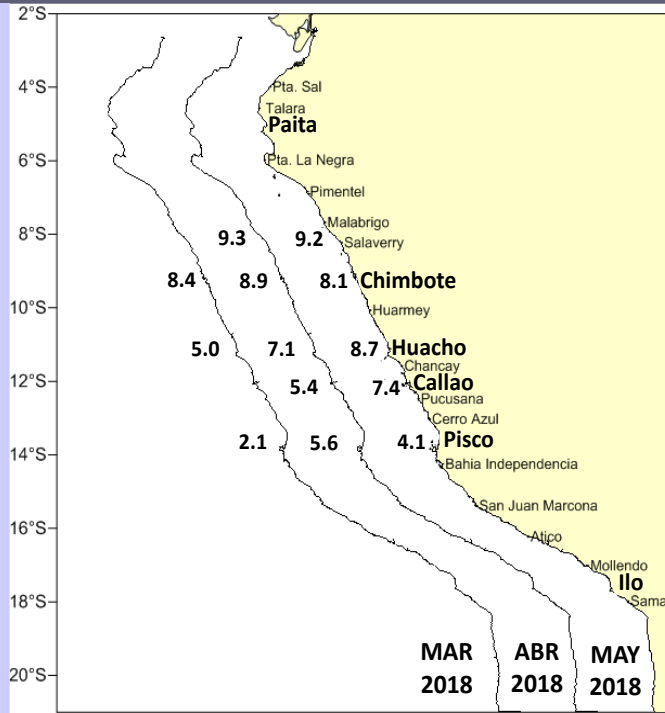

Figura 6. Índice gonadosomático (IGS) de anchoveta peruana *Engraulis ringens* de la región sur, desde enero 2016 a mayo 2018 y el patrón 1992-2012.

Reporte Elaborado por: Laboratorio de Biología Reproductiva  
INSTITUTO DEL MAR DEL PERÚ—IMARPE

Teléfono: 208-8650 anexo 816

Correo: jsanchez@imarpe.gob.pe

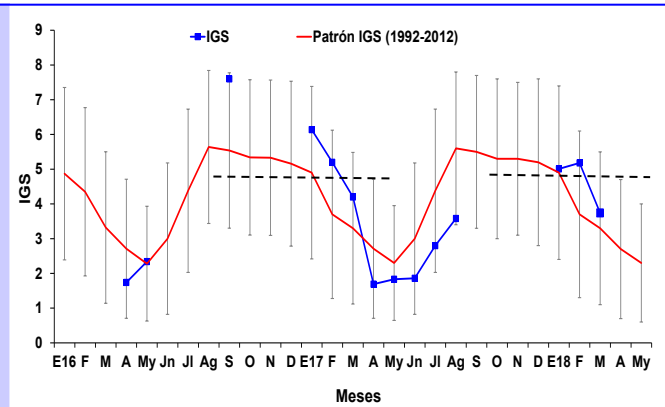
Para fines de referencia: IMARPE, 2018. Reporte de indicadores reproductivos de anchoveta peruana *Engraulis ringens*. N°11-2018 (31-05-2018). LBR/AFIRNP/DGIRP.