

RESUMEN MENSUAL DE LA PESQUERÍA COMERCIAL EN PUCALLPA – UCAYALI

Seguimiento – Monitoreo biológico del 1 al 30 de abril de 2020

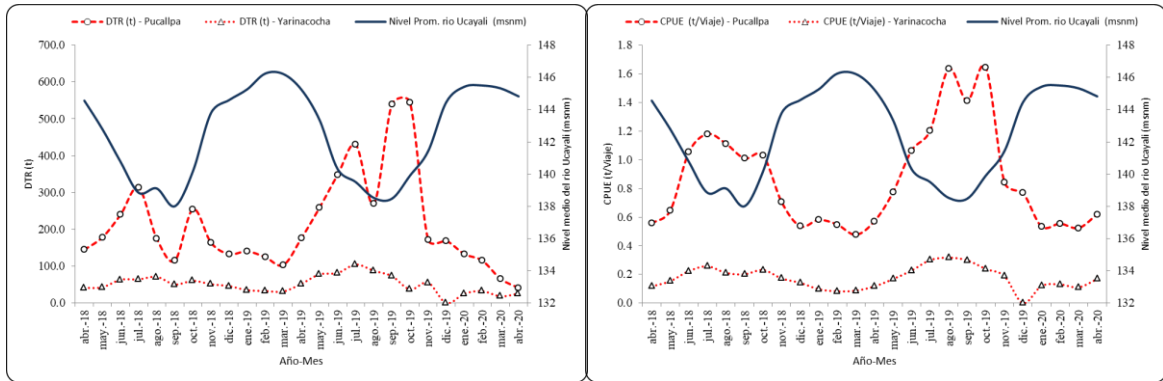

Desembarque Total Registrado (izquierda) y Captura por Unidad de Esfuerzo (derecha) en relación al nivel promedio del río Ucayali (msnm) de las flotas pesqueras de Pucallpa y Yarinacocha en el periodo abril 2018 - abril 2020

Del 15 de marzo al 30 de abril la toma de datos disminuyó ostensiblemente y se recurrió a fuentes externas para cubrir referencialmente la información al tener que acatar el decreto de urgencia sanitaria a causa de la COVID-19

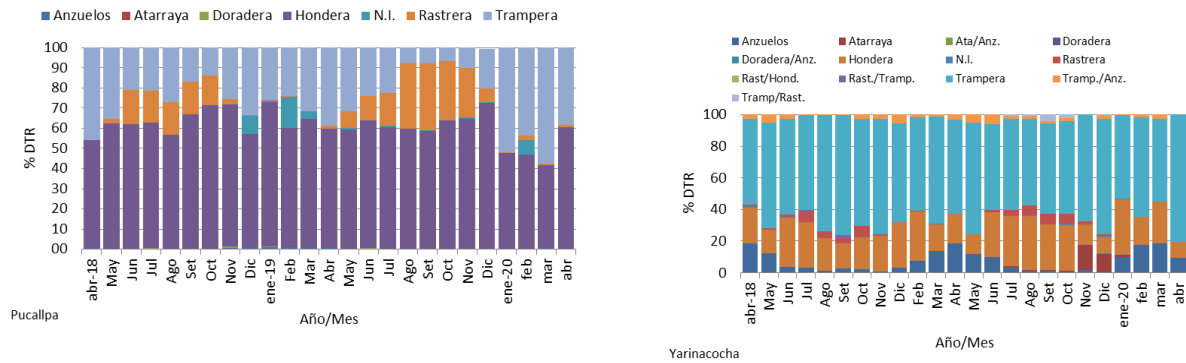

Frecuencia de uso de artes y aparejos de pesca por las flotas pesqueras de Pucallpa y Yarinacocha asociado a sus respectivos niveles de DTR (abril 2018 - abril 2020)

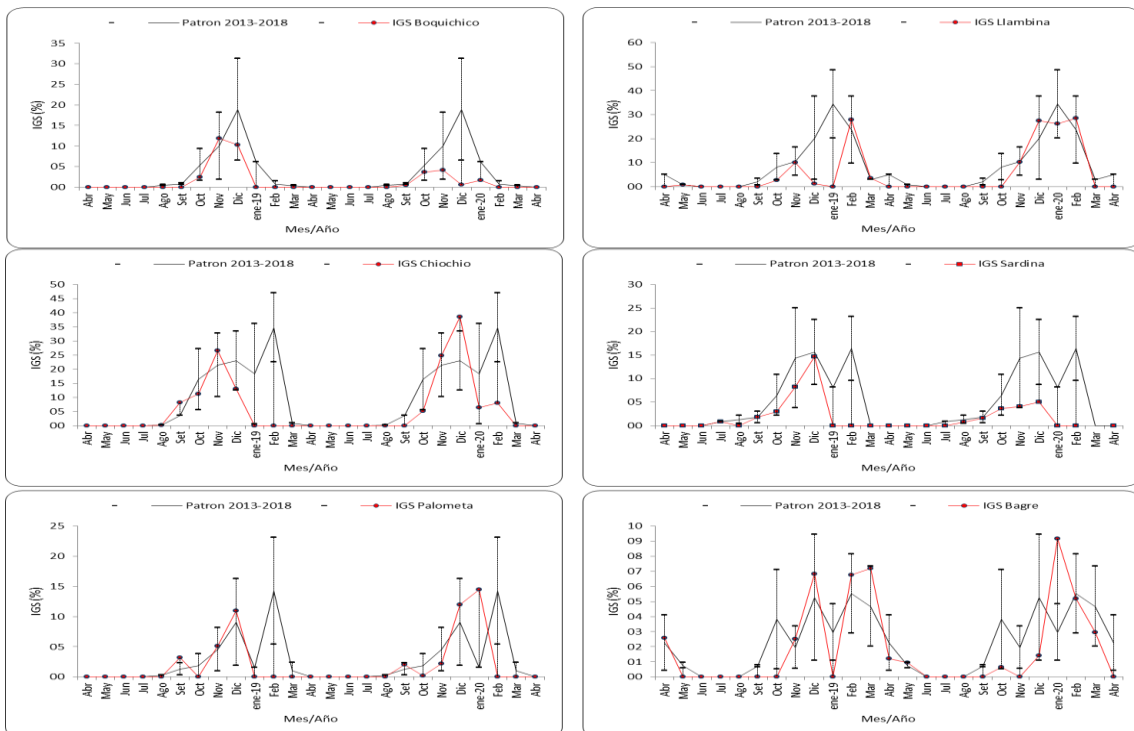

Variación del IGS de 6 especies objetivo de seguimiento pesquero (abril 2018-abril 2020)

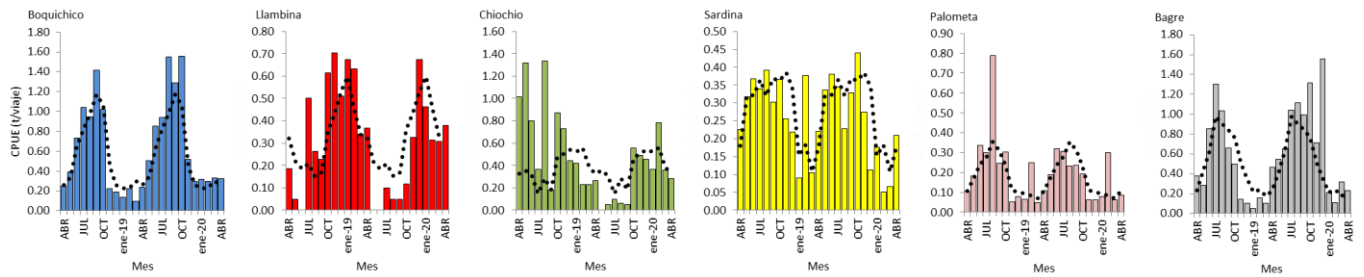

CPUE (t/viaje) mensual de las seis (6) especies objeto de seguimiento pesquero de la flota pesquera de Pucallpa (abril 2018 – abril 2020) y patrón de CPUE (línea punteada)

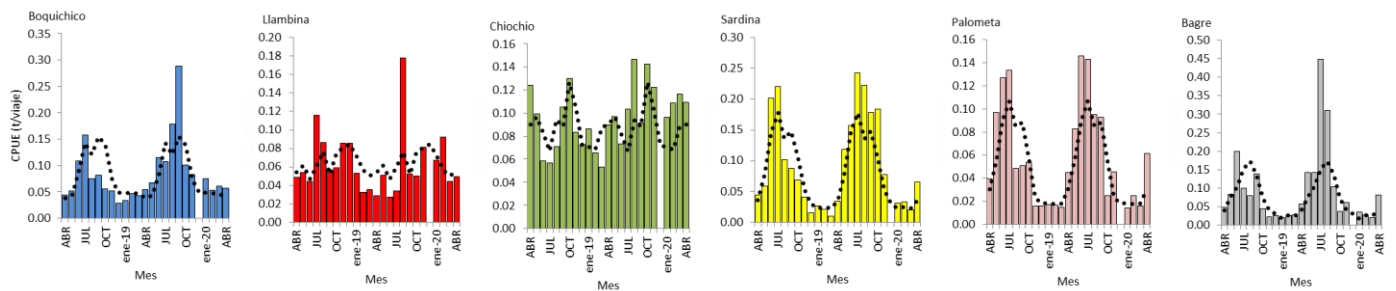

CPUE (t/viaje) mensual de las seis (6) especies objeto de seguimiento pesquero de la flota pesquera de Yarinacochoa (abril 2018 – abril 2020) y patrón de CPUE (línea punteada)

LT Promedio desembarcada por especie y TPM

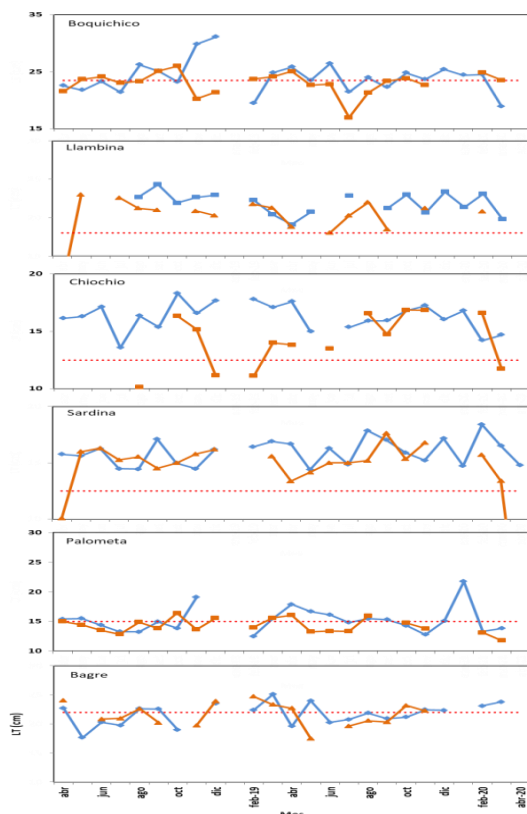

% de ejemplares < a la TPM

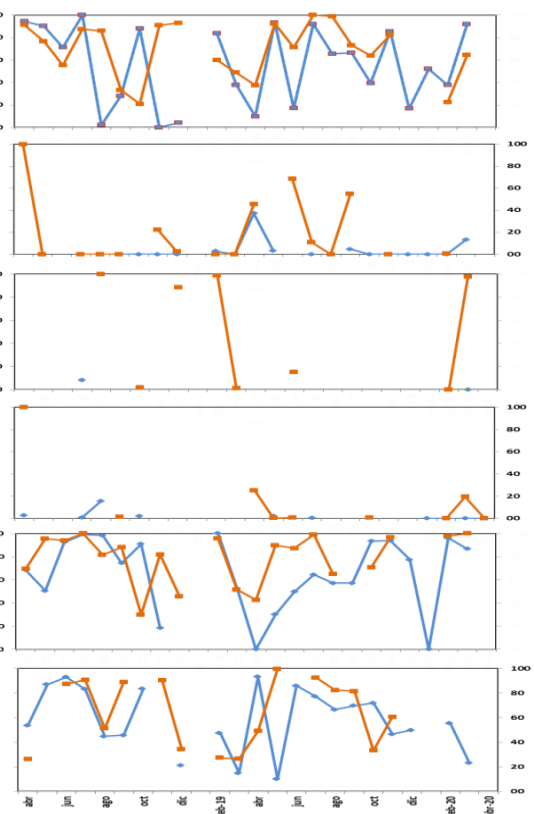

Talla media estimada de las especies objeto de seguimiento pesquero asociada a sus TPM (izquierda) y porcentaje de tallas inferiores a su TPM (derecha) desembarcados en Pucallpa (línea azul) y Yarinacochoa (línea roja) (abril 2018 – abril 2020)