

## RESUMEN MENSUAL DE LA PESQUERÍA COMERCIAL EN PUCALLPA – UCAYALI

### Seguimiento – Monitoreo biológico del 1 al 31 de mayo de 2020

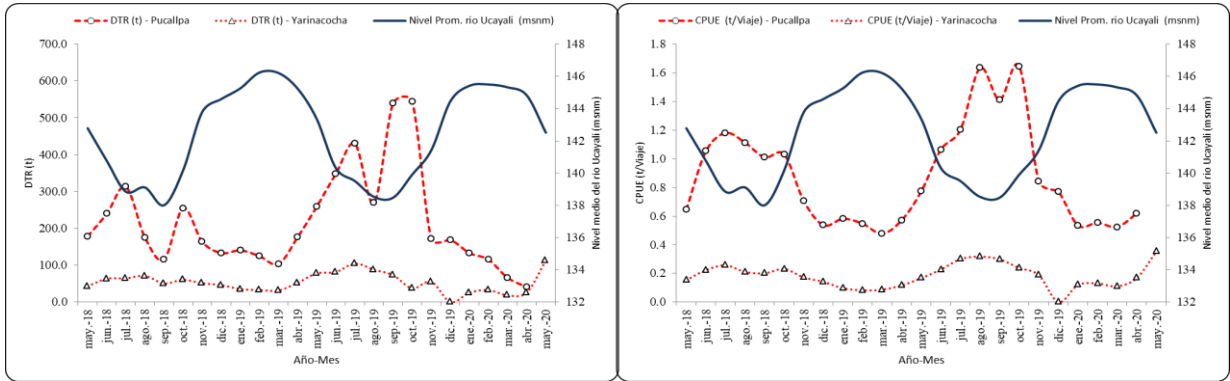

*Desembarque Total Registrado (izquierda) y Captura por Unidad de Esfuerzo (derecha) en relación al nivel promedio del río Ucayali (msnm) de las flotas pesqueras de Pucallpa y Yarinacocha en el periodo mayo 2018 - mayo 2020*

Del 15 de marzo al 31 de mayo la toma de datos disminuyó ostensiblemente al tener que acatar el decreto de urgencia sanitaria a causa de la COVID-19

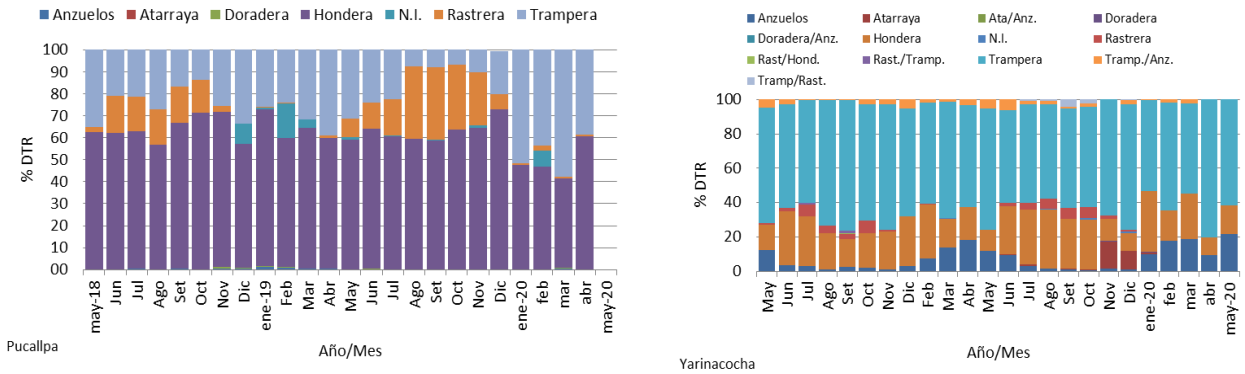

*Frecuencia de uso de artes y aparejos de pesca por las flotas pesqueras de Pucallpa y Yarinacocha asociado a sus respectivos niveles de DTR (mayo 2018 - mayo 2020)*

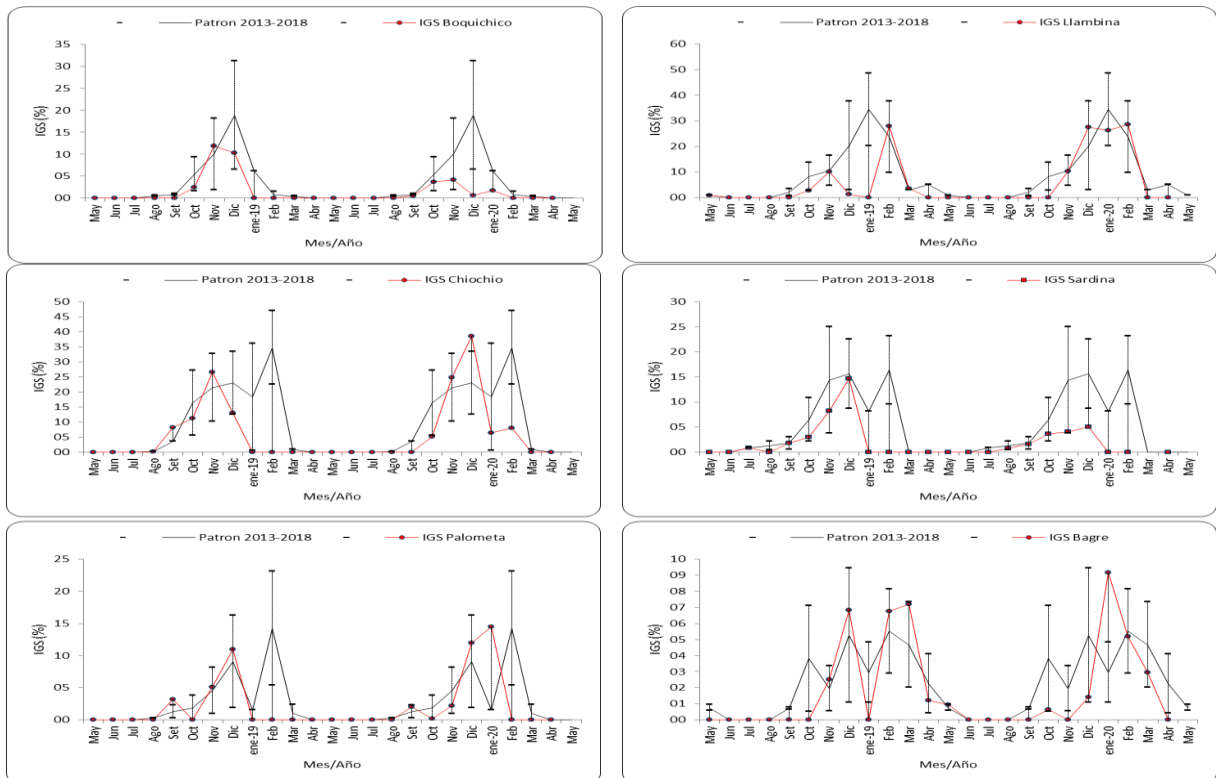

*Variación del IGS de 6 especies objetivo de seguimiento pesquero (mayo 2018 - mayo 2020)*

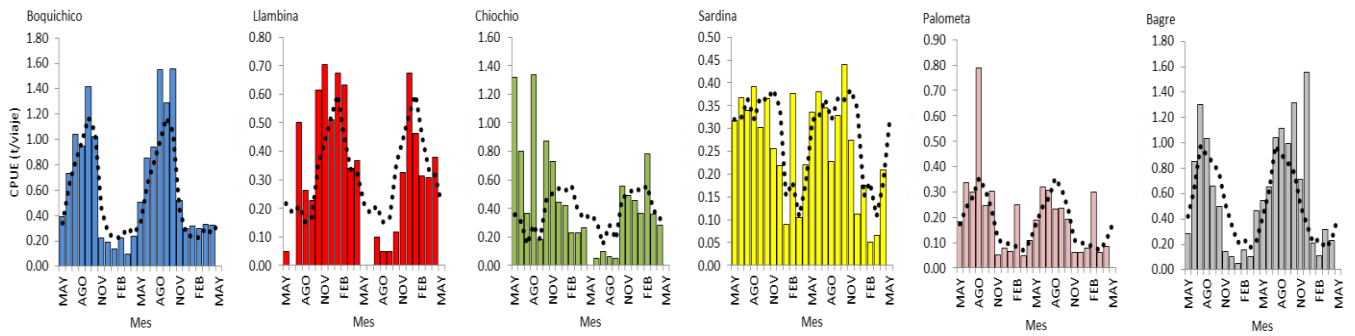

CPUE (t/viaje) mensual de las seis (6) especies objeto de seguimiento pesquero de la flota pesquera de Pucallpa (mayo 2018 – mayo 2020) y patrón de CPUE (línea punteada)

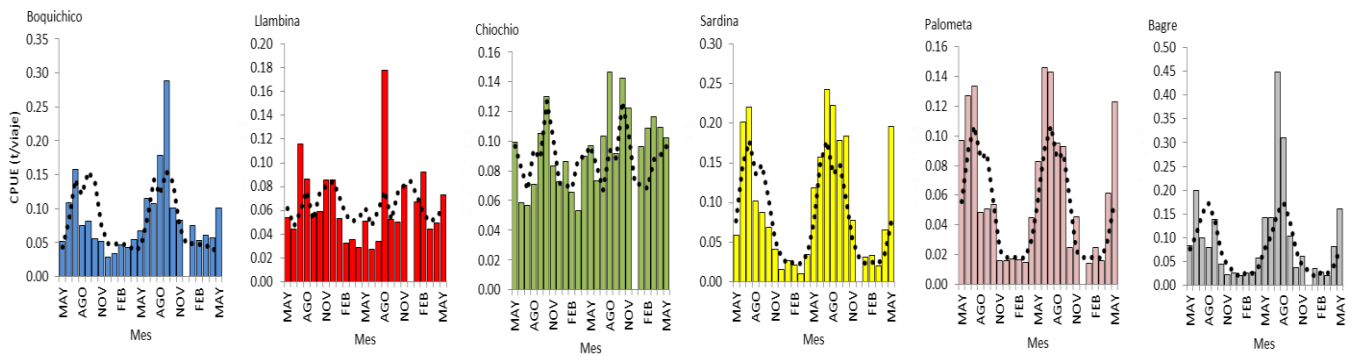

CPUE (t/viaje) mensual de las seis (6) especies objeto de seguimiento pesquero de la flota pesquera de Yarinacocha (mayo 2018 – mayo 2020) y patrón de CPUE (línea punteada)

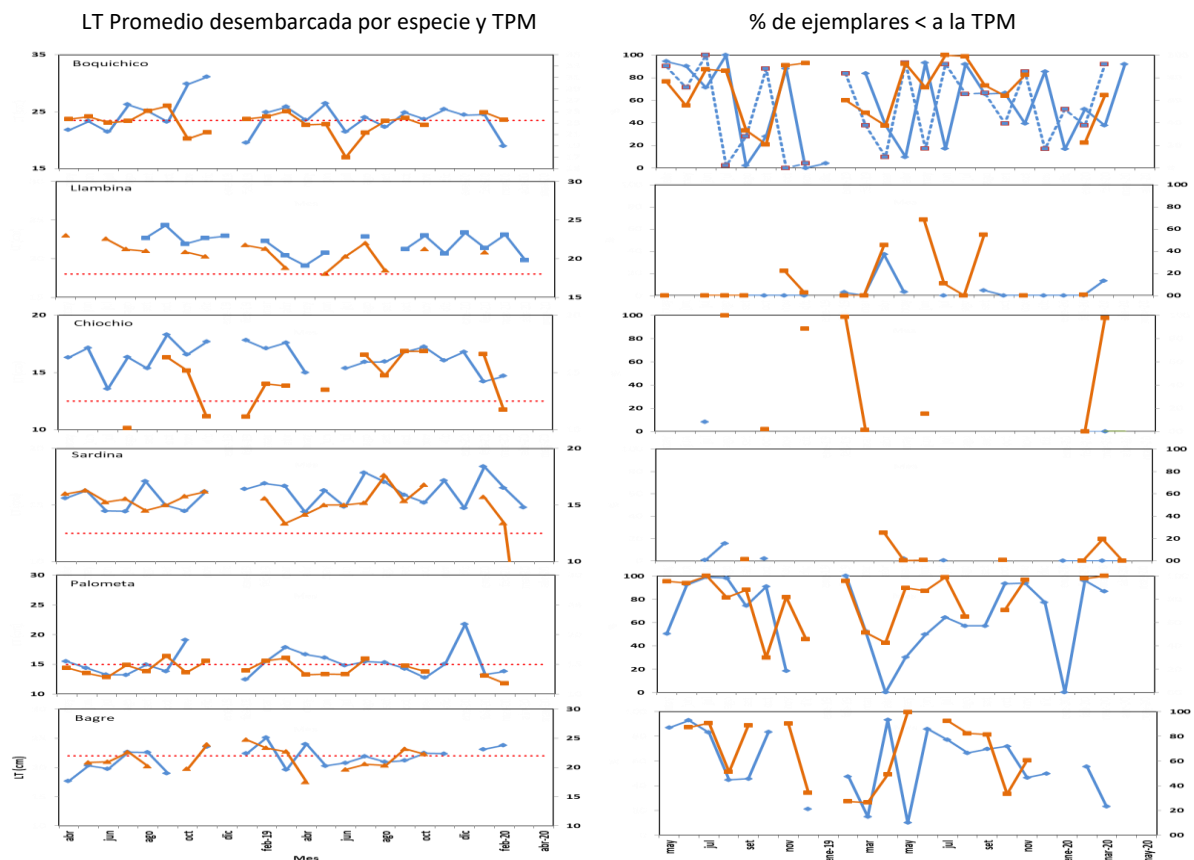

Talla media estimada de las especies objeto de seguimiento pesquero asociada a sus TPM (izquierda) y porcentaje de tallas inferiores a su TPM (derecha) desembarcados en Pucallpa (línea azul) y Yarinacocha (línea roja) (mayo 2018 – mayo 2020)