

## RESUMEN MENSUAL DE LA PESQUERÍA COMERCIAL EN PUCALLPA – UCAYALI

### Seguimiento – Monitoreo Biológico, del 01 al 30 de setiembre de 2020

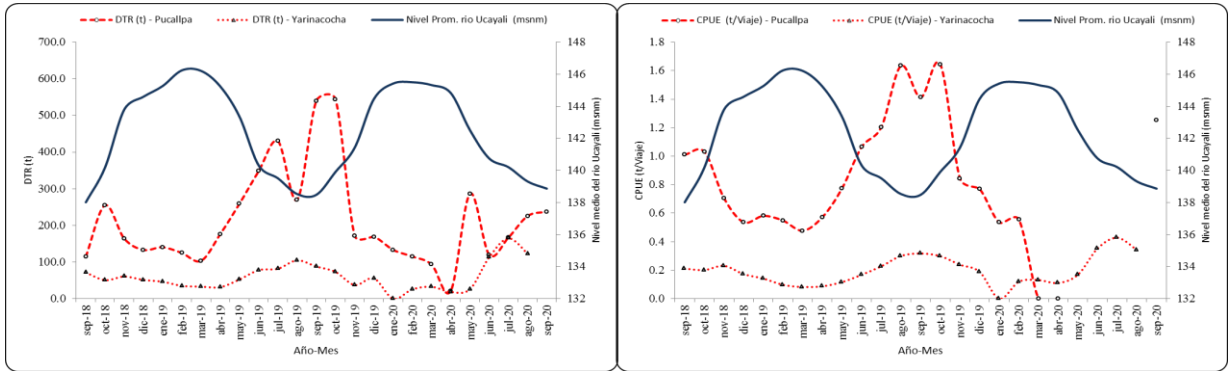

*Desembarque Total Registrado (izquierda) y Captura por Unidad de Esfuerzo (derecha) en relación al nivel promedio del río Ucayali (msnm) de las flotas pesqueras de Pucallpa y Yarinacocha en el periodo setiembre 2018 - setiembre 2020*

*Datos de desembarcadero de Pucallpa de abril a julio brindados por PRODUCE*

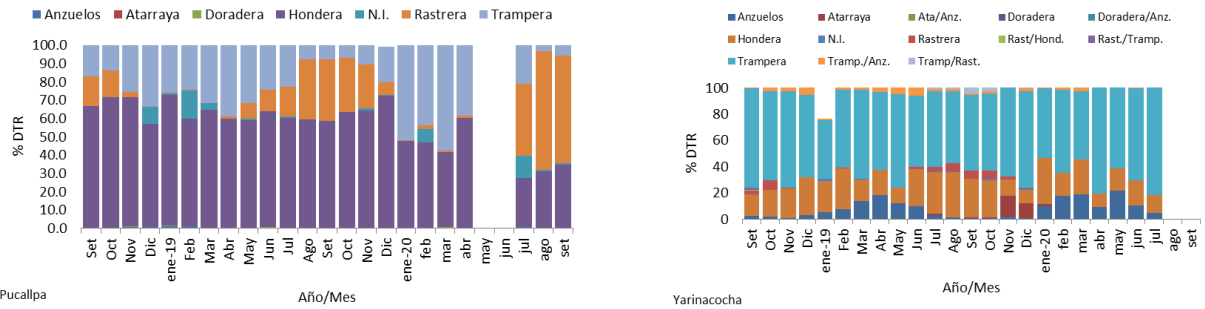

*Frecuencia porcentual de uso de artes y aparejos de pesca por las flotas pesqueras de Pucallpa y Yarinacocha asociado a sus respectivos niveles de DTR (setiembre 2018 - setiembre 2020)*

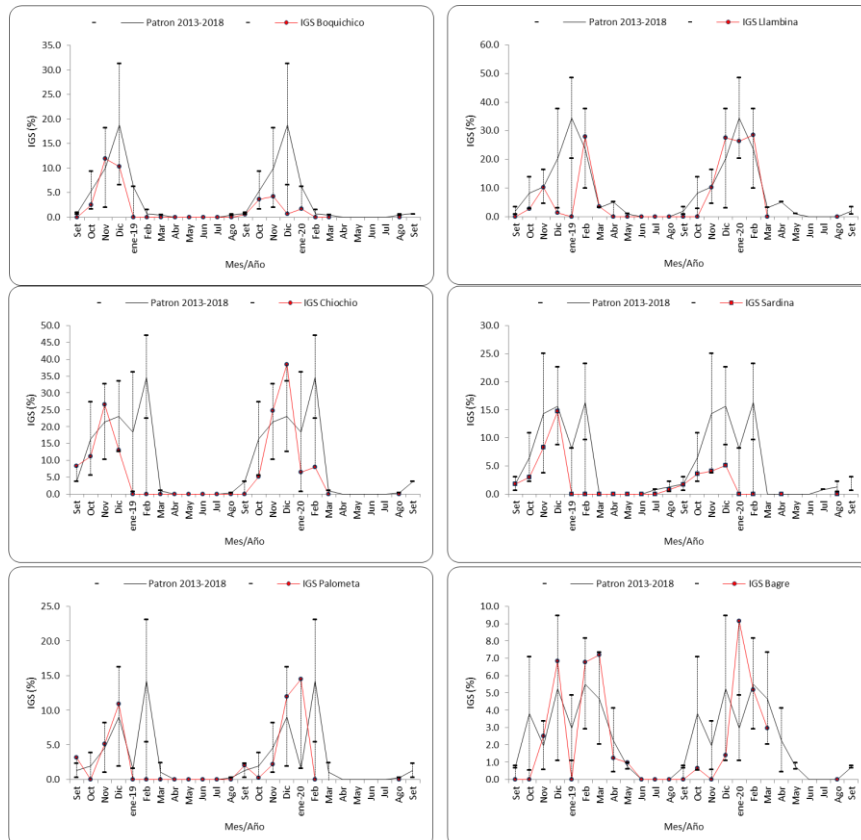

*Variación del IGS de 6 especies objetivo de seguimiento pesquero (setiembre 2018 - setiembre 2020)*

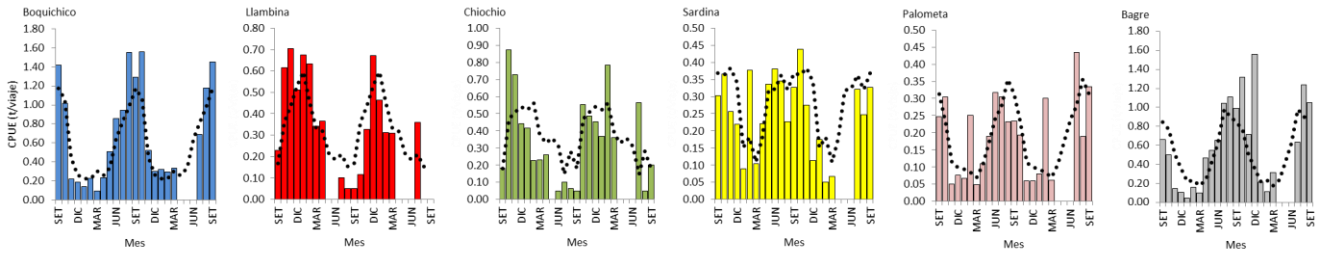

CPUE (t/viaje) mensual de las seis (6) especies objeto de seguimiento pesquero de la flota pesquera de Pucallpa (setiembre 2018 - setiembre 2020) y patrón de CPUE (línea punteada)

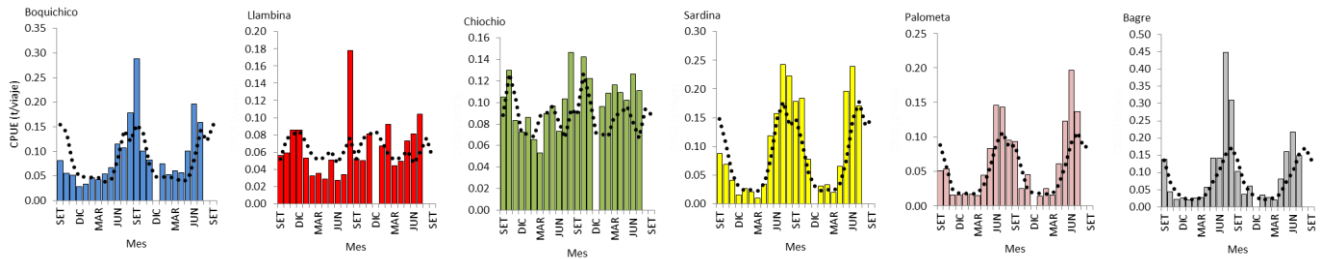

CPUE (t/viaje) mensual de seis (6) especies objeto de seguimiento pesquero de la flota pesquera de Yarinacocha (setiembre 2018 - setiembre 2020) y patrón de CPUE (línea punteada)

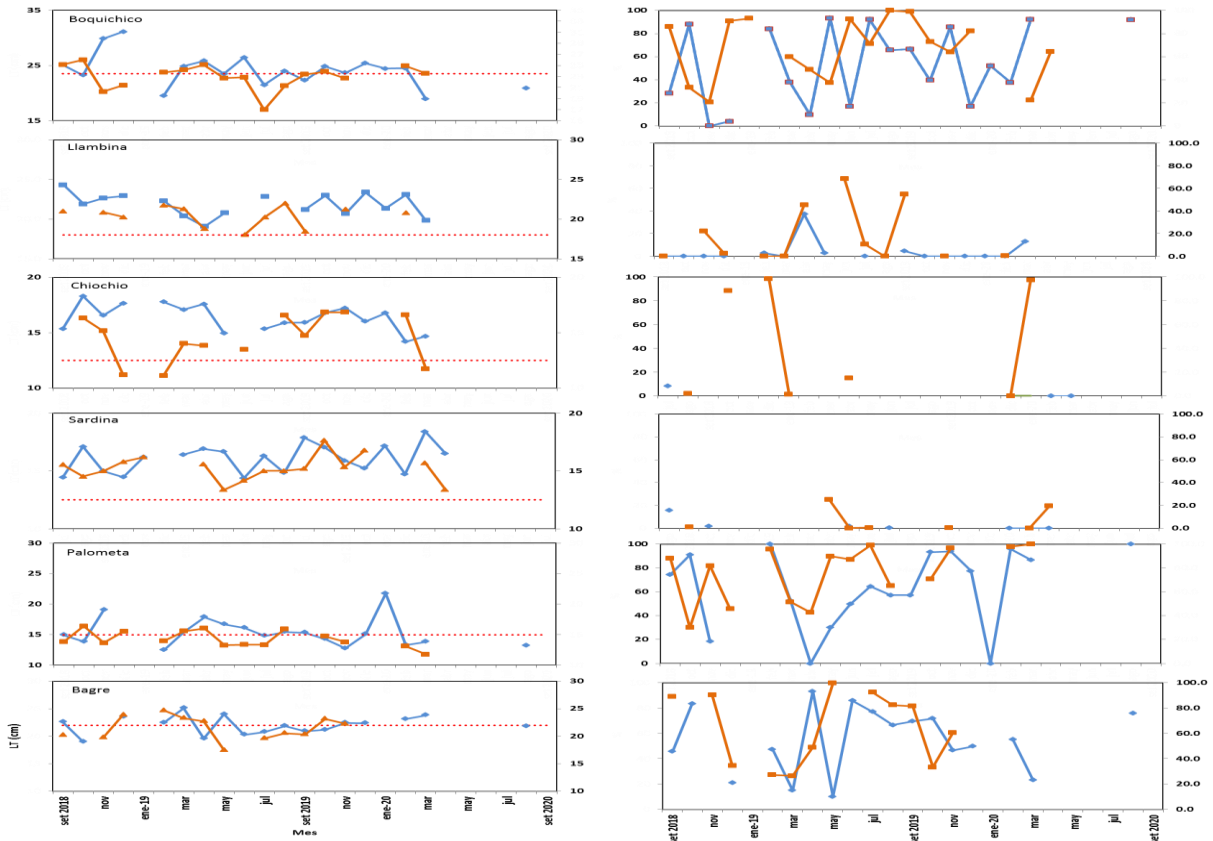

Talla media estimada de las especies objeto de seguimiento pesquero asociada a sus TPM (izquierda) y porcentaje de tallas inferiores a su TPM (derecha) desembarcados en Pucallpa (línea azul) y Yarinacocha (línea roja) (setiembre 2018 – setiembre 2020)