



**INSTITUTO DEL MAR DEL PERU**  
**DIRECCIÓN GENERAL DE INVESTIGACIONES EN RECURSOS PELÁGICOS**  
**ÁREA FUNCIONAL DE INVESTIGACIONES RECURSOS NERITICOS Y PELÁGICOS**  
**LABORATORIO DE BIOLOGÍA REPRODUCTIVA**



**REPORTE DE INDICADORES REPRODUCTIVOS DE ANCHOVETA PERUANA *Engraulis ringens***  
**N° 23/ 2017**  
**DIA: 03 DE NOVIEMBRE DEL 2017**

**REGIÓN NORTE-CENTRO**

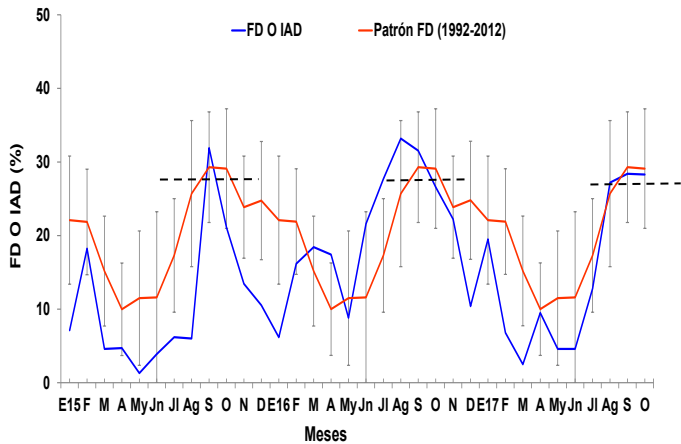

**Figura 1.** Fracción Desovante o Índice de Actividad Desovante (FD o IAD) de anchoveta peruana *Engraulis ringens* de la región norte-centro, de enero 2015 a octubre 2017 con el patrón 1992-2012.

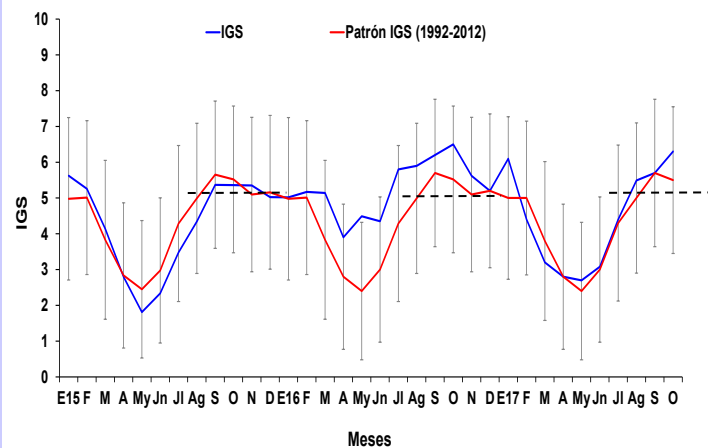

**Figura 2.** Índice gonadosomático (IGS) de anchoveta peruana *Engraulis ringens* de la región norte-centro, de enero 2015 a octubre 2017 con el patrón 1992-2012.

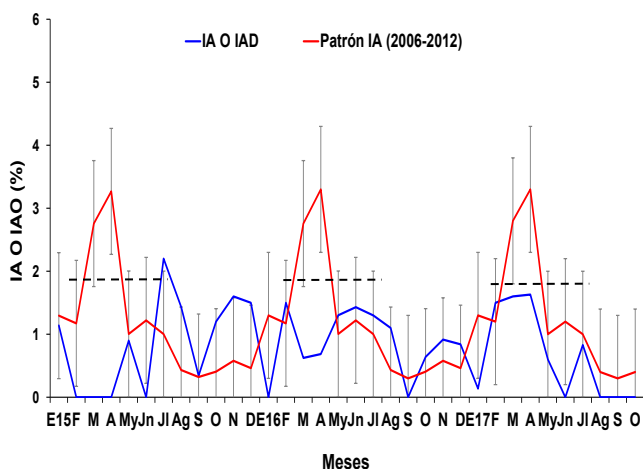

**Figura 3.** Índice de Atresia o Índice de Atresia Ovocitaria (IA o IAO) de anchoveta peruana *Engraulis ringens* de la región norte-centro, de enero 2015 a octubre 2017 con el patrón 2006-2012.

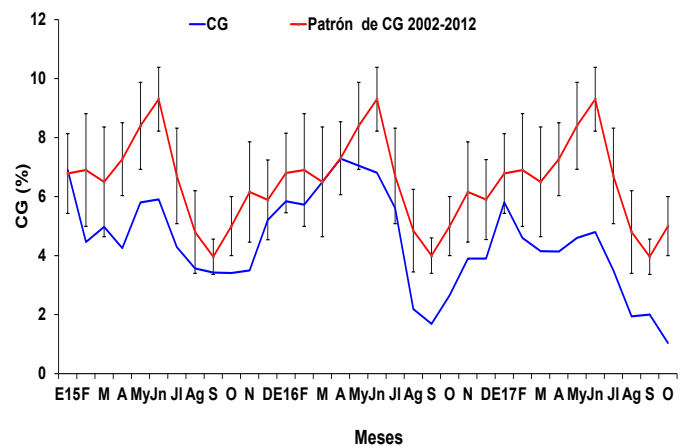

**Figura 4.** Contenido grasa (CG) de anchoveta peruana *Engraulis ringens* de la región norte-centro, de enero 2015 a octubre 2017 con el patrón 2002-2012.

**INFORMACION  
COMPLEMENTARIA:**

**VALORES CRÍTICOS O REFERENCIALES**

FD o IAD : Invierno-Primavera: 27,7  
 Verano: 18,4

IGS : 5,0

IA o IAO : 1,9

**El valor crítico, indicador de los periodos de máximo desove (FD o IAD), se muestra en línea punteada.**

**COMENTARIO**

Durante el mes de octubre, la fracción desovante o índice de actividad de desove (FD o IAD) de anchoveta tiene un valor similar al mes de setiembre y cercano al valor del patrón (Fig. 1). El índice gonadosomático (IGS) presentan un valor que se ubica por encima del valor crítico. (Fig. 2). El índice de atresia o índice de atresia ovocitaria (IA o IAO) presenta el mismo valor que el mes anterior, el cual va acorde a su condición reproductiva (Fig. 3) y el contenido grasa (CG) tiene un valor inferior al del mes de setiembre, el cual se mantiene por debajo del patrón, observándose el gasto energético que viene realizando el recurso en los procesos de maduración y desove (Fig. 4 y 5).

Los índices reproductivos de la anchoveta peruana *Engraulis ringens* del stock norte-centro, para el mes de octubre muestran que continua desovando.



INSTITUTO DEL MAR DEL PERÚ  
 DIRECCIÓN GENERAL DE INVESTIGACIONES EN RECURSOS PELÁGICOS  
 ÁREA FUNCIONAL DE INVESTIGACIONES RECURSOS NERITICOS Y PELÁGICOS  
 LABORATORIO DE BIOLOGÍA REPRODUCTIVA



**COMENTARIO**

El stock sur de anchoveta peruana en el 2017, mostró en los meses de enero, febrero y marzo, un IGS con una tendencia similar a su patrón; mientras que, en el mes de abril, mayo, junio, julio, y agosto presentan valores por debajo de su patrón histórico, pero con una tendencia similar. En lo que va del presente mes no se cuenta con información (Fig. 6).

**GLOSARIO**

Índice gonadosomático (IGS): Es un índice que relaciona el peso viscerado del pez con el peso de la gónada hembra y es indicador de la actividad reproductiva.

Fracción desovante o índice de actividad de desove (FD o IAD): Es un índice que se obtiene en base a las lecturas de cortes histológicos de gónadas de hembras (ovarios), e indica el porcentaje de hembras desovantes en las muestras analizadas.

Índice de atresia o índice de atresia ovocitaria (IA o IAO): La atresia es una fase, posterior al desove, en la que las células sexuales femeninas (ovocitos) que no fueron expulsados, se reabsorben. El índice es una relación entre las hembras totales analizadas y las hembras que presentan ovocitos atrésicos (células sexuales femeninas en reabsorción) en sus ovarios. Un incremento del IA, nos indica la finalización del periodo de desove, el cual usualmente se produce en el otoño.

Contenido graso (CG): El contenido graso, es el promedio del porcentaje de grasa de las muestras de cada puerto; calculado utilizando el método de Soxhlet.

Los valores referenciales de estos tres índices indican el inicio o finalización del periodo de desove.

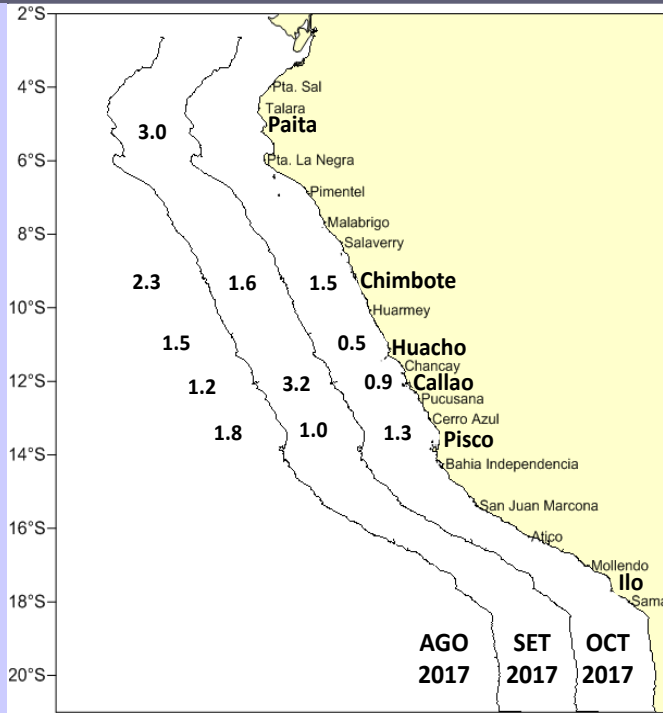

**Figura 5.** Valores promedio de contenido graso (CG) de anchoveta peruana *Engraulis ringens* por puertos durante agosto, setiembre y octubre del 2017.

**REGIÓN SUR**

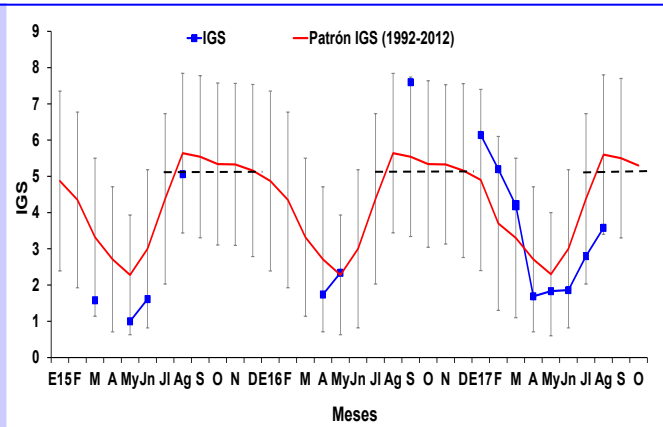

**Figura 6.** Índice gonadosomático (IGS) de anchoveta peruana *Engraulis ringens* de la región sur, desde enero 2015 a setiembre 2017 y el patrón 1992-2012.

Reporte Elaborado por: Laboratorio de Biología Reproductiva  
 INSTITUTO DEL MAR DEL PERÚ—IMARPE

Teléfono: 208-8650 anexo 816

Correo: jsanchez@imarpe.gob.pe

Para fines de referencia: IMARPE, 2017. Reporte de indicadores reproductivos de anchoveta peruana *Engraulis ringens*. N°23-2017 (03-11-2017). LBR/AFIRNP/DGIRP.