

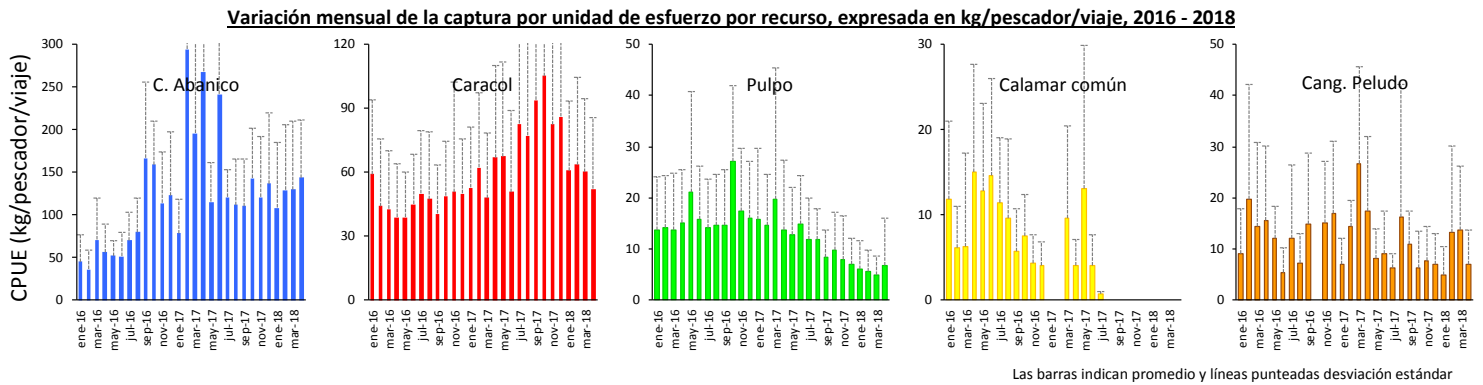

ÁREA FUNCIONAL DE INVESTIGACIONES DE INVERTEBRADOS MARINOS Y MACROALGAS
**REPORTE MENSUAL DEL SEGUIMIENTO DE PESQUERÍAS DE
 INVERTEBRADOS MARINOS EN CALLAO, ABRIL 2018**

1. Desembarques*

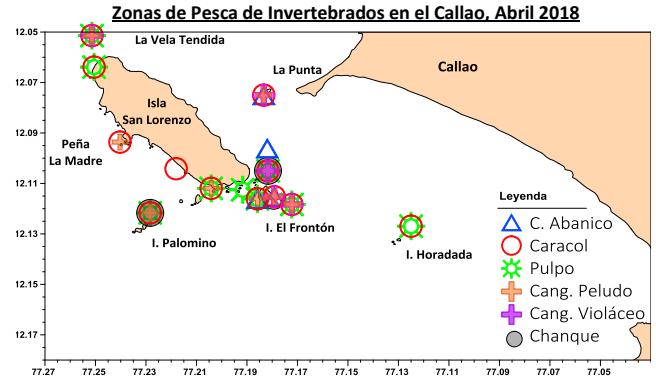
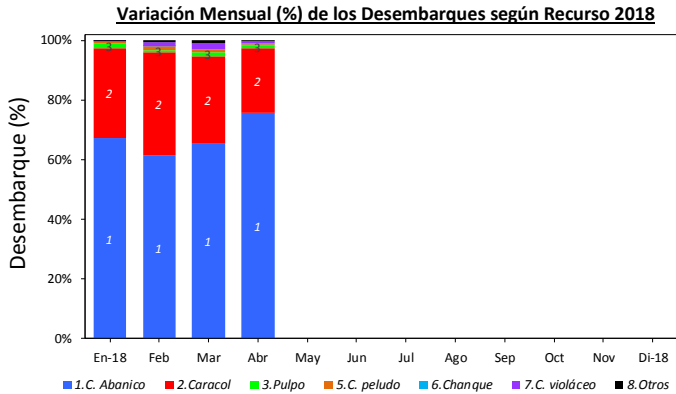

2. Datos Biométricos y Biológicos

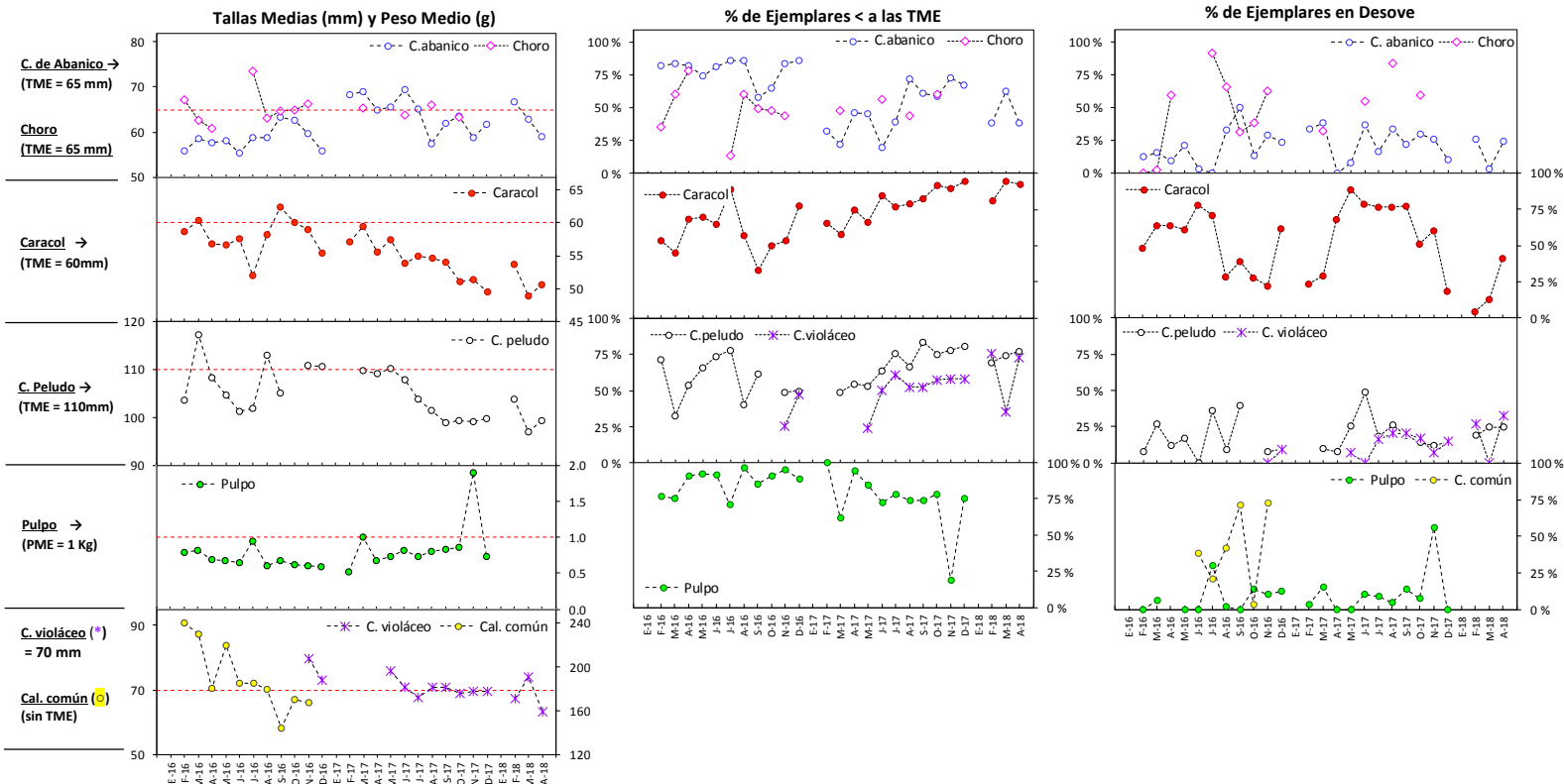

TME: Talla Mínima de Extracción y PME: Peso Mínimo de Extracción

Elaborado por:
 Área Funcional de Investigaciones de Invertebrados y Macroalgas – DGIRDL, IIMARPE
 *Fuente: IMARPE – Sistema de Captación de Información de Captura y Esfuerzo de la Pesca Artesanal