



INSTITUTO DEL MAR DEL PERU
DIRECCIÓN GENERAL DE INVESTIGACIONES EN RECURSOS PELÁGICOS
ÁREA FUNCIONAL DE INVESTIGACIONES DE RECURSOS NERITICOS Y
PELÁGICOS
LABORATORIO DE BIOLOGÍA REPRODUCTIVA



REPORTE DE INDICADORES REPRODUCTIVOS DE ANCHOVETA PERUANA
Engraulis ringens DEL LITORAL PERUANO — ENERO 2017

Con información biológica de anchoveta peruana *Engraulis ringens* de la región norte-centro se estimaron los índices reproductivos: Fracción Desovante o Índice de Actividad Desovante (FD/IAD), Índice Gonadosomático (IGS) e Índice de Atresia o Índice de Atresia Ovocitaria (IA/IAO). Además, se calculó el Contenido Graso (CG) utilizando el método Soxhlet. Para estimar la FD/IAD e IA/IAO se procesaron histológicamente ovarios de anchoveta; mientras que, para el cálculo del IGS se utilizaron los pesos gonádicos. En el caso de la anchoveta de la región sur, se estimó las variaciones del IGS. La variación de los índices se muestran a escala mensual.

REGIÓN NORTE – CENTRO



Figura 1. Fracción desovante o Índice de Actividad Desovante (FD/IAD) de anchoveta peruana *Engraulis ringens* de la región norte-centro de enero 2015 a enero 2017 con el patrón 1992-2012.



Figura 2. Índice gonadosomático (IGS) de anchoveta peruana *Engraulis ringens* de la región norte-centro de enero 2015 a enero 2017 con el patrón 1992-2012.

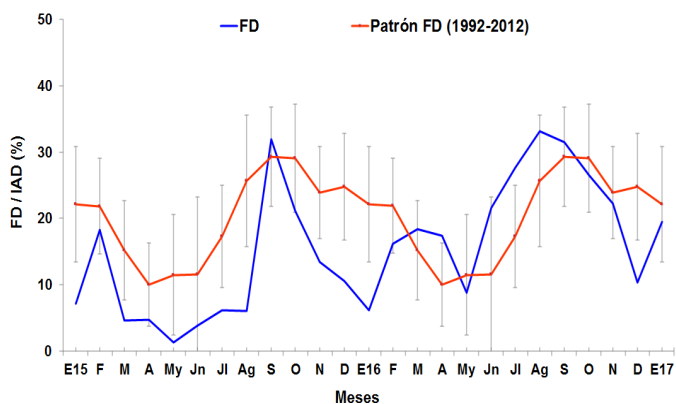

Figura 3. Índice de atresia o Índice de Atresia Ovocitaria (IA/IAO) de anchoveta peruana *Engraulis ringens* de la región norte-centro de enero 2015 a enero 2017 con el patrón 2006-2012.

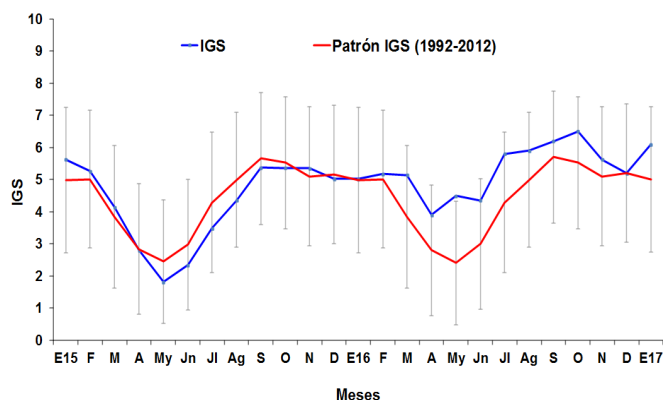

Figura 4. Contenido graso (CG) de anchoveta peruana *Engraulis ringens* de la región norte-centro de enero 2015 a enero 2017 con el patrón 2002-2012.

COMENTARIO

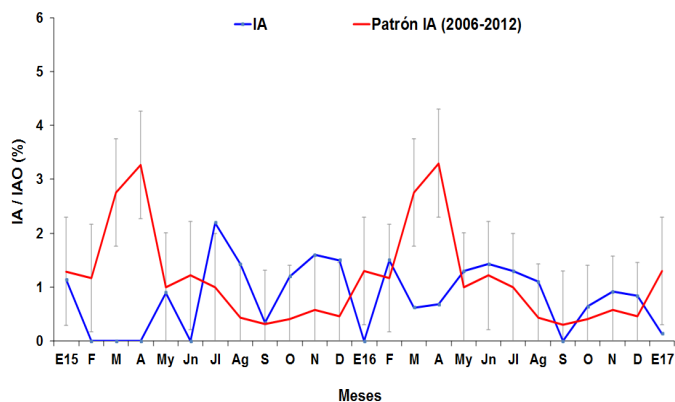
En el mes de enero, la fracción desovante o Índice de Actividad Desovante (FD/IAD) y el índice gonadosomático (IGS) del stock-norte centro de anchoveta peruana (Fig. 1 y 2), presentaron valores superiores a sus valores críticos, indicadores de periodos importantes de actividad reproductiva y desove. El índice de atresia o índice de atresia ovocitaria (IA/IAO), presenta un valor inferior a su patrón histórico (Fig. 3); mientras que, el contenido graso (CG) muestra un aumento con respecto al mes de diciembre del 2016, aunque con valores por debajo del patrón establecido (Fig. 4).

Los índices reproductivos de la anchoveta peruana *Engraulis ringens* del stock norte-centro en el mes de enero, indican que el recurso se encuentra desovando.

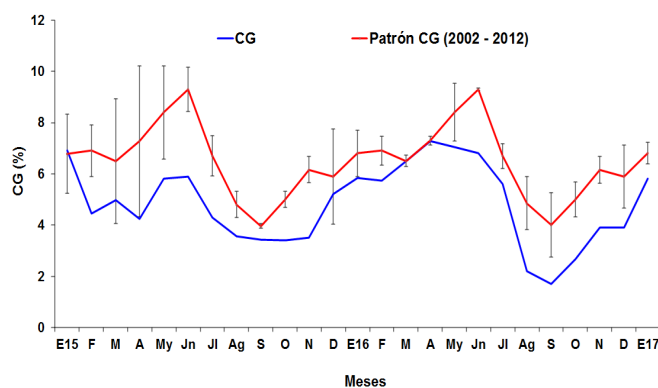

INSTITUTO DEL MAR DEL PERU
DIRECCIÓN GENERAL DE INVESTIGACIONES EN RECURSOS PELÁGICOS
ÁREA FUNCIONAL DE INVESTIGACIONES DE RECURSOS NERITICOS Y
PELÁGICOS
LABORATORIO DE BIOLOGÍA REPRODUCTIVA



REGIÓN SUR



Figura 5. Índice gonadosomático (IGS) de anchoveta peruana *Engraulis ringens* del stock sur, desde enero 2015 a enero 2017 y el patrón 1992-2012.

COMENTARIO

En abril y mayo del 2016 se observaron valores de IGS los cuales indicaron que el recurso se encontraba en una etapa de reposo gonadal; observándose en mayo un ligero incremento del mismo, con un valor similar al patrón histórico. En el mes de junio, julio y agosto no se pudo obtener información para el cálculo de este índice, debido a que la obtención de la misma depende de la actividad extractiva del recurso en esta región. El valor de IGS de setiembre muestra que el recurso se encontró en su máxima actividad reproductiva. En el 2017, en enero, el IGS tuvo un valor superior a su patrón histórico (Fig. 5).

INFORMACION COMPLEMENTARIA:

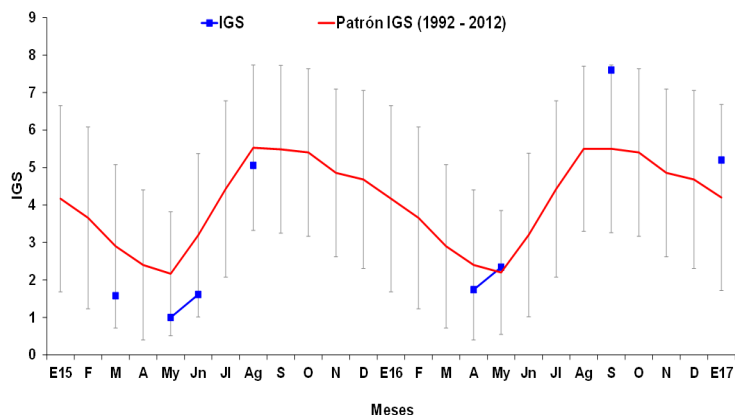
VALORES CRITICOS O REFERENCIALES

FD/IAD: Invierno-Primavera: 27,7
 Verano: 18,4
 IGS: 5,0
 IA/IAO: 1,9

Los valores referenciales de estos tres índices indican el inicio o finalización del periodo de desove

GLOSARIO

Índice gonadosomático (IGS): Es un índice que relaciona el peso eviscerado del pez con el peso de la gónada hembra y es indicador de la actividad reproductiva.

Fracción desovante o Índice de actividad desovante (FD/IAD): Es un índice que se obtiene en base a las lecturas de cortes histológicos de gónadas de hembras (ovarios), e indica el porcentaje de desovantes.

Índice de atresia o Índice de atresia ovocitaria (IA/IAO): La atresia es un proceso degenerativo de las células sexuales femeninas (ovocitos) que no fueron expulsados. Este índice da cuenta del número de individuos cuyos ovarios presentan ovocitos atrésicos. Un incremento del IA, nos indica la finalización del periodo de desove, el cual usualmente se produce en el otoño o algún factor perturbador en el ambiente.

Contenido graso (CG): El contenido graso, es el promedio de contenido graso de anchoveta utilizando el método de Soxhlet.

Reporte elaborado por el Laboratorio de Biología Reproductiva.

Para fines de referencia: IMARPE, 2017. Reporte de indicadores reproductivos de anchoveta peruana *Engraulis ringens*. Reporte N°01/2017. LBR/AFIRNP/DGIRP.