



INSTITUTO DEL MAR DEL PERU
DIRECCIÓN GENERAL DE INVESTIGACIONES EN RECURSOS PELÁGICOS
ÁREA FUNCIONAL DE INVESTIGACIONES DE RECURSOS NERITICOS Y
PELÁGICOS
LABORATORIO DE BIOLOGÍA REPRODUCTIVA



REPORTE DE INDICADORES REPRODUCTIVOS DE ANCHOVETA PERUANA
Engraulis ringens DEL LITORAL PERUANO — NOVIEMBRE 2016

Con información biológica de anchoveta peruana *Engraulis ringens* de la región norte-centro se estimaron los índices reproductivos: Fracción Desovante o Índice de Actividad Desovante (FD/IA), Índice Gonadosomático (IGS) e Índice de Atresia o Índice de Atresia Ovocitaria (IA/IAO). Además, se calculó el Contenido Graso (CG) utilizando el método Soxhlet. Para estimar la FD/IA y IA/IAO se procesaron histológicamente ovarios de anchoveta; mientras que, para el cálculo del IGS se utilizaron los pesos gonádicos. En el caso de la anchoveta de la región sur, se estimó las variaciones del IGS. La variación de los índices se muestran a escala mensual.

REGIÓN NORTE – CENTRO



Figura 1. Fracción desovante o Índice de Actividad Desovante (FD/IA) de anchoveta peruana *Engraulis ringens* de la región norte-centro de enero 2014 a noviembre 2016 con el patrón 1992-2012.



Figura 2. Índice gonadosomático (IGS) de anchoveta peruana *Engraulis ringens* de la región norte-centro de enero 2014 a noviembre 2016 con el patrón 1992-2012.

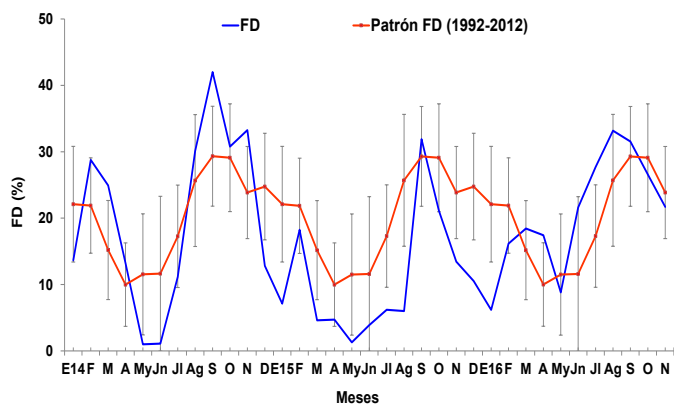

Figura 3. Índice de atresia o Índice de Atresia Ovocitaria (IA/IAO) de anchoveta peruana *Engraulis ringens* de la región norte-centro de enero 2014 a noviembre 2016 con el patrón 2006-2012.

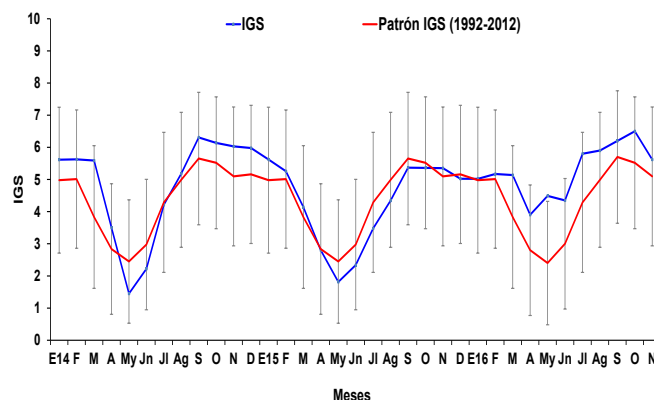

Figura 4. Contenido graso (CG) de anchoveta peruana *Engraulis ringens* de la región norte-centro de enero 2014 a noviembre 2016 con el patrón 2002-2012.

COMENTARIO

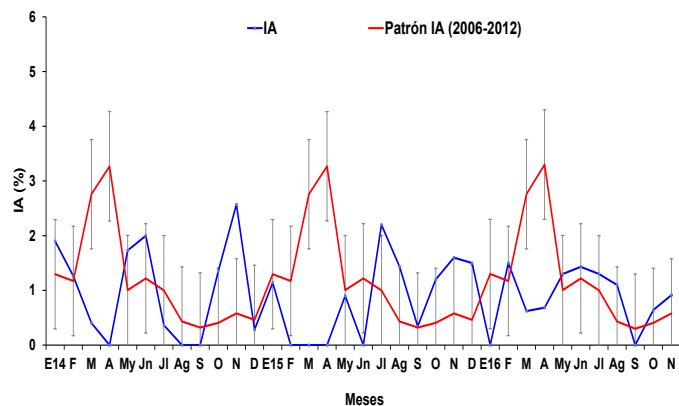
En el mes de noviembre, la fracción desovante o Índice de Actividad Desovante (FD/IA) del stock-norte centro de anchoveta peruana ha descendido con respecto al mes de octubre, encontrándose por debajo del valor crítico indicador de periodos importantes de desove, igualmente el índice gonadosomático (IGS) ha descendido con respecto al mes anterior, sin embargo aún se encuentra sobre el patrón establecido (Figs. 2). El índice de atresia o índice de atresia ovocitaria (IA/IAO), presenta un ligero incremento (Fig. 3); mientras que, el contenido graso (CG) se ha incrementado ligeramente siguiendo la tendencia del patrón, aunque con valores por debajo del mismo.(Fig. 4).

Los índices reproductivos de anchoveta del stock norte-centro, confirman la declinación del pico de desove.

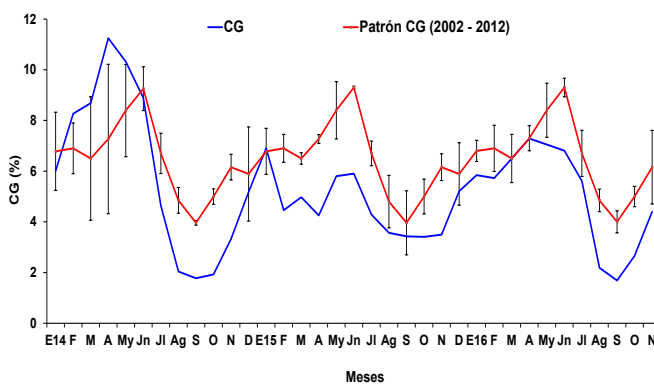

INSTITUTO DEL MAR DEL PERU
DIRECCIÓN GENERAL DE INVESTIGACIONES EN RECURSOS PELÁGICOS
ÁREA FUNCIONAL DE INVESTIGACIONES DE RECURSOS NERITICOS Y PELÁGICOS
LABORATORIO DE BIOLOGÍA REPRODUCTIVA



REGIÓN SUR



Figura 5. Índice gonadosomático (IGS) de anchoveta peruana *Engraulis ringens* del stock sur, desde enero 2014 hasta noviembre del 2016 y el patrón 1992-2012.

COMENTARIO

En abril y mayo se observaron valores de IGS los cuales indicaron que el recurso se encontraba en una etapa de reposo gonadal; observándose en mayo un ligero incremento del mismo, con un valor similar al patrón histórico (Fig. 5). En el mes de junio, julio y agosto no se pudo obtener información para el cálculo de este índice, debido a que la obtención de la misma depende de la actividad extractiva del recurso en esta región. El valor de IGS de setiembre muestra que el recurso se encontró en su máxima actividad reproductiva. No se ha obtenido información en los meses de octubre y noviembre.

INFORMACION COMPLEMENTARIA:

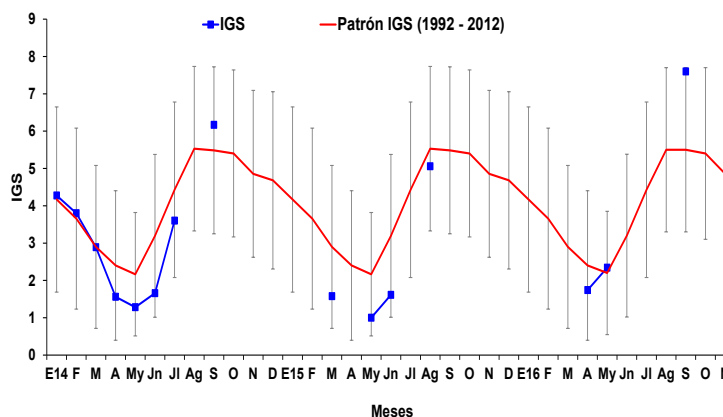
VALORES CRITICOS O REFERENCIALES FD/IAD: Invierno-Primavera: 27,7 Verano: 18,0 IGS: 5,0 IA/IAO: 1,9 Los valores referenciales de estos tres índices indican el inicio o finalización del periodo de desove
--

<p>GLOSARIO</p> <p><u>Índice gonadosomático (IGS):</u> Es un índice que relaciona el peso eviscerado del pez con el peso de la gónada hembra y es indicador de la actividad reproductiva.</p> <p><u>Fracción desovante o Índice de actividad desovante (FD/IAD):</u> Es un índice que se obtiene en base a las lecturas de cortes histológicos de gónadas de hembras (ovarios), e indica el porcentaje de desovantes.</p> <p><u>Índice de atresia o Índice de atresia ovocitaria (IA/IAO):</u> La atresia es un proceso degenerativo de las células sexuales femeninas (ovocitos) que no fueron expulsados. Este índice da cuenta del número de individuos cuyos ovarios presentan ovocitos atrésicos. Un incremento del IA, nos indica la finalización del periodo de desove, el cual usualmente se produce en el otoño o algún factor perturbador en el ambiente.</p> <p><u>Contenido graso (CG):</u> El contenido graso, es el promedio de contenido graso de anchoveta utilizando el método de Soxhlet.</p>
--

Reporte elaborado por el Laboratorio de Biología Reproductiva.

Para fines de referencia: IMARPE, 2016. Reporte de indicadores reproductivos de anchoveta peruana *Engraulis ringens*. Reporte N°11/2016. LBR/AFIRNP/DGIRP.