



Programa Presupuestal PP0095 “Fortalecimiento de la Pesca Artesanal”

REPORTE DE OCURENCIAS SEMANAL DE LA ACTIVIDAD PESQUERA ARTESANAL EN EL LITORAL PERUANO

ROSPA 18 (Del 30/04 al 06/05/18)

Desembarques: Se registran los desembarques de la pesca artesanal en los lugares monitoreados por el Sistema de Captación de Información de Captura y Esfuerzo de la Pesca Artesanal del IMARPE.



Figura 1.- Desembarque diario (t) registrado por la pesca artesanal a lo largo del litoral peruano, del 23 de abril al 06 de mayo del 2018.



Figura 2.- Desembarques (t) por grupo taxonómico, según lugar.

Se registra un total de 4458,9 t (IMARPE, preliminar) descargadas por la pesca artesanal a lo largo del litoral, volumen 17,3% menor a lo registrado durante la semana anterior, lo cual puede deberse a una menor actividad de las flotas de los recursos con mayores desembarques durante las festividades. Los desembarques por día, sin considerar domingo, oscilan entre 42,0 t y 1124,9 t, con un promedio de 728,9 t/día. (Figura 1).

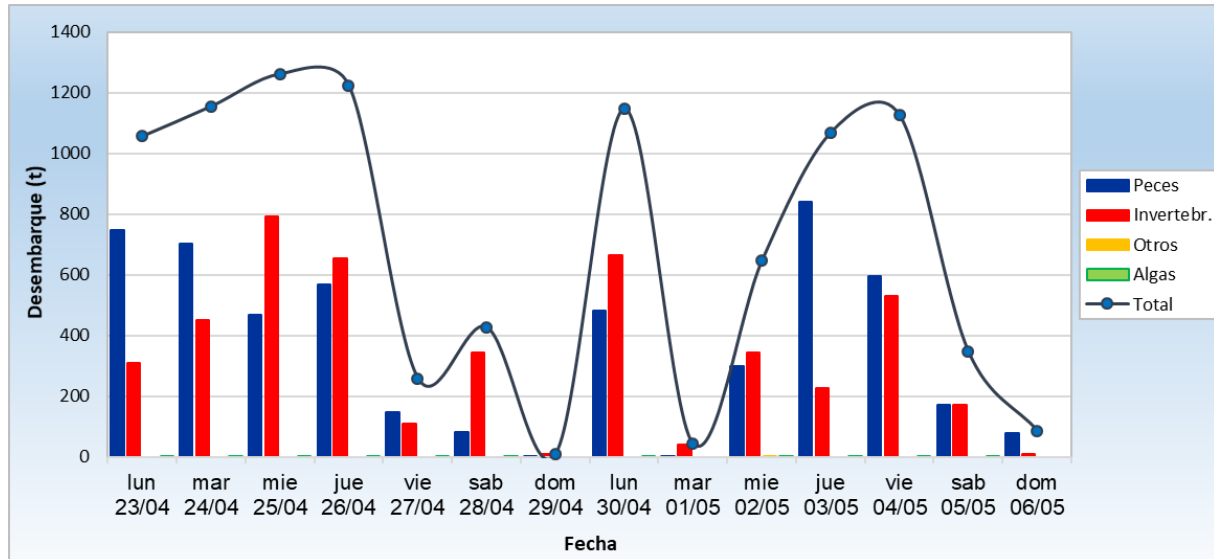
El desembarcadero de **Paita** fue el lugar que recibió los mayores volúmenes de desembarque (1214,3 t ~ 27,2%) correspondiendo ~ 93% a invertebrados y el ~ 7% a peces. El segundo con más descargas fue **San Andrés** (885,4 t ~ 19,9%), correspondiendo ~ 99% a peces y ~ 1% a invertebrados. El tercero fue **Salaverry** (349,6 t ~ 7,8%) correspondiendo la totalidad a peces; el cuarto fue **Pucusana** (292,2 t ~ 6,5%) correspondiendo ~ 65% a peces y ~ 35% a invertebrados (Figura 2).

La **pota** *Dosidicus gigas* fue la especie más desembarcada (1793,7 t ~ 40,2%), seguida por la **anchoveta** *Engraulis ringens* (663,8 t ~ 14,8%), la **caballa** *Scomber japonicus* (272,0 t ~ 6,1%) y la **samasa** *Anchoa nasus* (263,4 t ~ 5,9%) (Figura 4). Cabe mencionar el incremento en la descarga de **bonito** *Sarda chilensis chilensis* (226,5 t ~ 5,0%), hallándose en el quinto lugar con mayor desembarque.

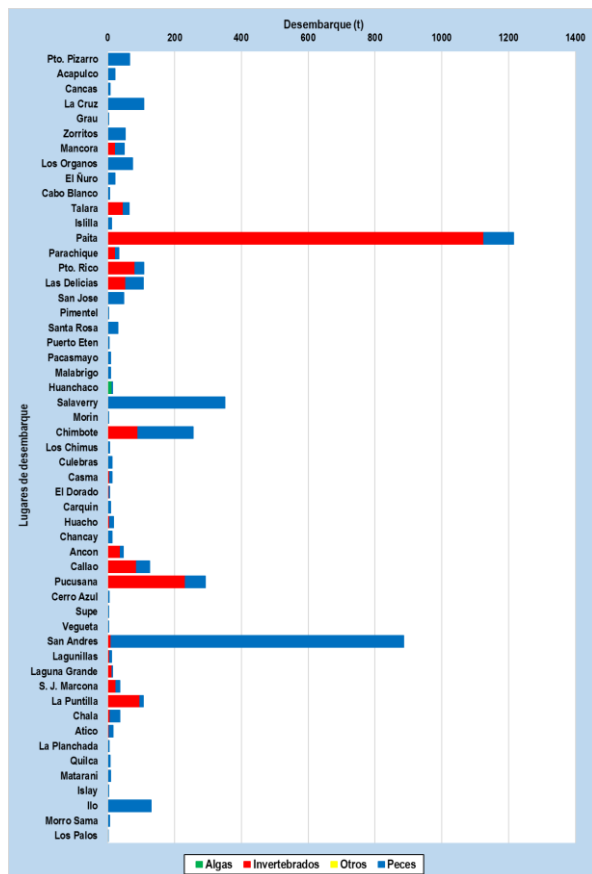
En relación a la **pota**, el desembarque total registra un descenso del 27,5% con respecto a la semana anterior, teniendo como principales lugares de desembarque a Paita, Pucusana, La Puntilla, Chimbote y Pto. Rico. En cuanto a la **anchoveta** se reporta un descenso del 46,3%; siendo reportado principalmente en San Andrés, Paita y Las Delicias. En relación a la **caballa**, el desembarque total reporta un descenso del 6,7%; teniendo como principales puntos de desembarque a Salaverry, Chimbote, Santa Rosa y Parachique. En el caso del **bonito**, se registra un aumento del 18,2% en relación a la semana anterior donde los lugares más importantes para su descarga fueron Ilo, Pucusana, San José y Santa Rosa durante la semana (Figura 3).



Figura 3.- Principales especies en los desembarques de la pesca artesanal por zona.

Especies: Se registraron las principales especies desembarcadas por la pesca artesanal; y las que son indicadoras de aguas cálidas.

Se registró 199 especies en los desembarques de la pesca artesanal, separados por grupos taxonómicos en 159 peces, 39 invertebrados y 01 macroalga. En cuanto a la presencia de especies indicadoras de aguas cálidas en la región centro, se reportó 04 especies durante esta semana (Tabla 1).

Tabla 1.- Especies asociadas a aguas cálidas, en los desembarques de la pesca artesanal.

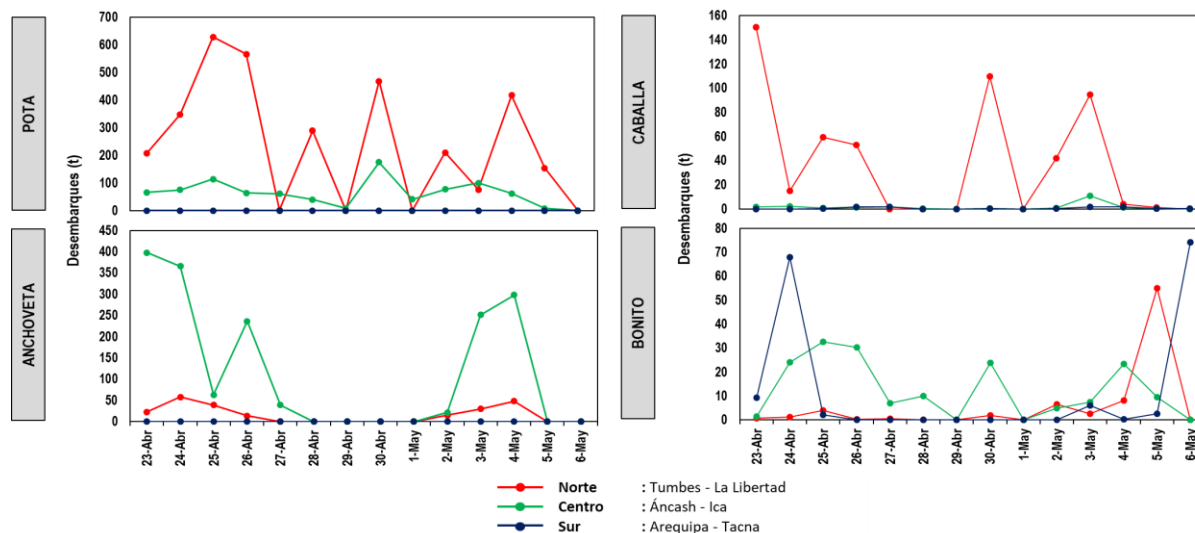
Región	Especie	Caleta	kg
La Libertad	<i>Caranx caballus</i> Cocinero, chumbo	Pacasmayo	2
	<i>Symphurus chabanaudi</i> Lengüeta	Pacasmayo	35
	<i>Micropogonias altipinnis</i> Corvina dorada, guavina	Salaverry	2
Áncash	<i>Gymnura marmorata</i> Raya mariposa	El Dorado	2

Es importante resaltar que en muchas caletas se reportó alta incidencia de ejemplares juveniles de ciertos recursos, tal es el caso de:

- En Pacasmayo: coco, cachema y lisa.
- En Malabrigo: coco, chita, lorna y cabrilla.
- En Huanchaco: coco y cachema.
- En Salaverry: coco, bonito, chita y jurel.
- En Puerto Morín: coco, lisa, lorna y pintadilla.
- En Chimbote: caballa, jurel y lorna.
- En Los Chimus: lorna.
- En Casma: lorna y caracol.
- En Culebras: lorna y jurel
- En Lagunillas: jurel, lisa, caballa, cabinza y cabrilla.

Zonas de Pesca: Se registran las principales zonas de pesca de las especies con mayores registros de desembarque, en el ámbito del litoral.

Con respecto a la **pota**, las mayores capturas se dan en el norte, frente a Bayóvar a 15 mn; Talara, Paita, Parachique, Pto. Rico y Las Delicias entre 15–160 mn. Otras capturas se dan en la zona centro; frente a Pucusana entre 20–90 mn de distancia a la costa. En cuanto a la **anchoveta**, las mayores capturas se dan en la zona sur, frente a San Andrés, Boca del Río (Pisco), Cerro La Tiza, Ite. El Ovillo y Muelle de Pisco, dentro de 05 mn. Otras capturas se dan en el norte, frente a Paita y Las Delicias dentro de 05 mn de distancia a la costa. En referencia a la **caballa**, las mayores capturas se dan en el norte, frente a Salaverry entre 20–80 mn. También se hay capturas frente a Talara, Parachique, Las Delicias y Pto. Rico entre 03–15 mn de distancia a la costa. En relación al **bonito**, las mayores capturas están en el sur, provenientes de zonas frente a Islay, Pocomo y Tambo entre 15–25 mn. Otras capturas se dan en el centro, frente a Pucusana entre 40–90 mn de distancia a la costa. En el caso de la **samasa**, la captura en su totalidad fue en la zona sur, frente a las áreas como Boca de Río (Pisco), Cerro La Tiza, Muelle Fiscal y San Andrés (caleta) dentro de 05 mn de distancia a la costa (Figura 4).



Figura 4.- Principales zonas de pesca de los recursos con mayores volúmenes de desembarque de la pesca artesanal.

Condiciones ambientales: El área de observación comprende las zonas litorales adyacentes a los puntos de desembarque monitoreados.

- En Tumbes, el mar estuvo ligeramente movido durante la semana, con corrientes de regular a fuerte intensidad y vientos moderados durante toda la semana.
- En Piura, las condiciones fueron normales.
- En Lambayeque, se presentaron oleajes anómalos y vientos de fuerte intensidad durante la semana.
- En La Libertad, las condiciones del mar estuvieron de ligero a moderado, los vientos se registraron de moderado a fuerte intensidad. Las corrientes de moderada intensidad.
- En Áncash, se reportó oleajes de moderada intensidad, corrientes y vientos de ligera a moderada intensidad.
- En Lima, el oleaje fue de moderada a fuerte intensidad y vientos de moderada intensidad durante la semana.
- En Ica, se reportan oleajes anómalos y vientos de intensidad moderada a principio de semana en todas las caletas para luego pasar a una ligera intensidad.
- En Arequipa, se presentaron condiciones anómalas durante los primeros días de la semana.
- En Moquegua y Tacna, las condiciones fueron normales.

Otras ocurrencias

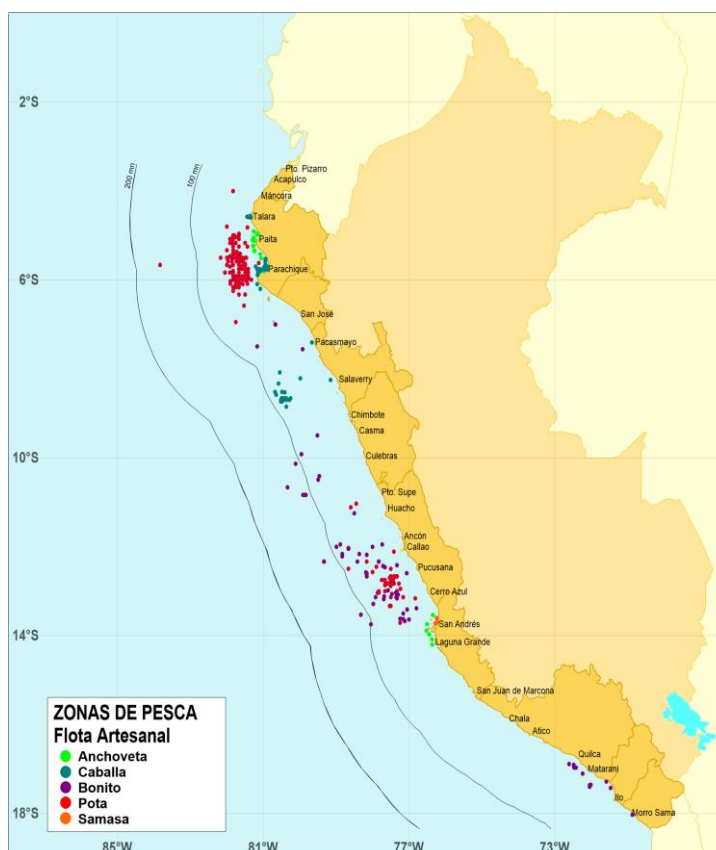
- En Arequipa, se cerraron algunos puertos impidiendo el zarpe de embarcaciones el día 30 por condiciones ambientales.

Callao, 08 de mayo del 2018

*Elaborado por:
Dirección General de Investigaciones de Recursos Demersales y Litorales (DGIRDL) - Oficina de Pesca Artesanal
Laboratorios Costeros del IMARPE.*