

**INDICADORES DE LA PESQUERIA DE JUREL Y CABALLA**  
**JUREL Y CABALLA N° 24 - 2019**

**Capturas diarias de Jurel Total Perú 2019**  
(01 Enero - 07 Julio 2019)

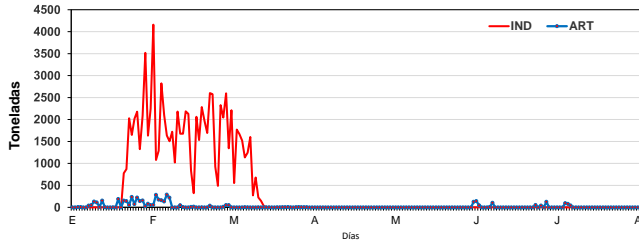

**Capturas diarias de Caballa Total Perú 2018**  
(01 Enero - 07 Julio 2019)

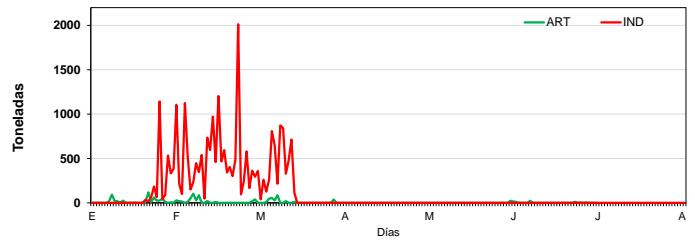

**Capturas Anuales de Jurel Total Perú (1985 - 2019\*)**

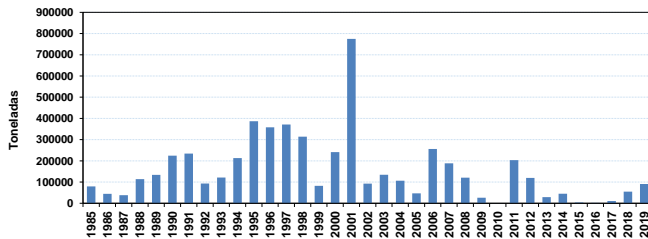

**Capturas Anuales de Caballa Total Perú (1985 - 2019\*)**

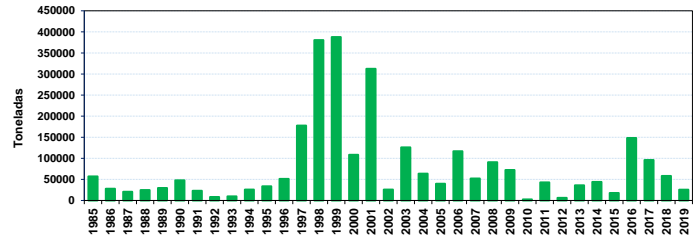

**Areas de Pesca**

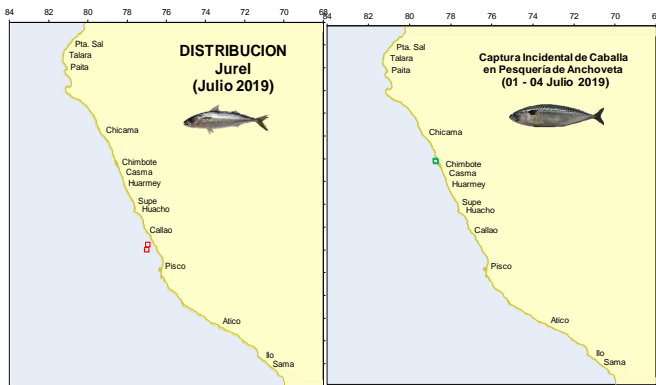

**Estructura por tamaños**

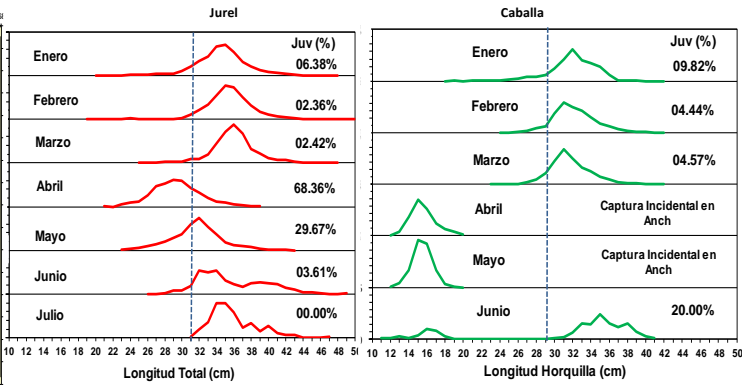

**Desembarques de Jurel y Caballa por tipo de flota**  
Enero - 07 Julio\* 2019 (Toneladas)

Mes/ Especie	JUREL				CABALLA			
	Ind	Art	Capt Inc Jurel	Total	Ind	Art	Capt Inc Caballa	Total
ENERO	24 491	2 102	2	26 593	3 994	523	0	4 517
FEBRERO	48 620	1 494	0	50 114	14 037	398	0	14 435
MARZO	13 066	55	0	13 121	6 065	296	0	6 362
ABRIL	0	0	1	0	0	0	175	175
MAYO	0	268	0	268	0	40	1 073	1 113
JUNIO	0	380	0	380	0	56	153	209
JULIO*	0	220	0	220	0	2	0	2
<b>TOTAL</b>	<b>86 177</b>	<b>4 520</b>	<b>3</b>	<b>90 697</b>	<b>24 095</b>	<b>1 316</b>	<b>1 402</b>	<b>26 813</b>

\* Preliminar al 07/07/2019

M.Bouchon/08/07/2019

**Balance del Límite de Captura de Jurel y Caballa 2019**

R.M. 015-2019-PRODUCE modificado por	Límite Captura Jurel = 99 mil t
R.M. 105-2019-PRODUCE	Límite Captura Caballa = 135 mil t

**Límite de Captura de Jurel y Caballa**

	Toneladas	%
Lím. Captura Jurel (01 Ene - 31 Dic 2019)	<b>79 000</b>	
Total Jurel al 07 de Junio*	86 177	<b>109.09</b>
Remanente	-	
Lím. Captura Caballa (01 Ene - 31 Dic 2019)	<b>135 000</b>	
Total Caballa al 07 de Junio*	25 411	<b>18.82</b>
Remanente	109 589	<b>81.18</b>

\* Flota < 32.6 m<sup>3</sup>

Lím. Captura Jurel (A partir 24 Marz 2019)	<b>20 000</b>	
Total Jurel al 07 de Junio*	703	<b>3.52</b>
Remanente	19 297	<b>96.48</b>